

# S2S :: POS SI CONTABILITATE PRIMARA

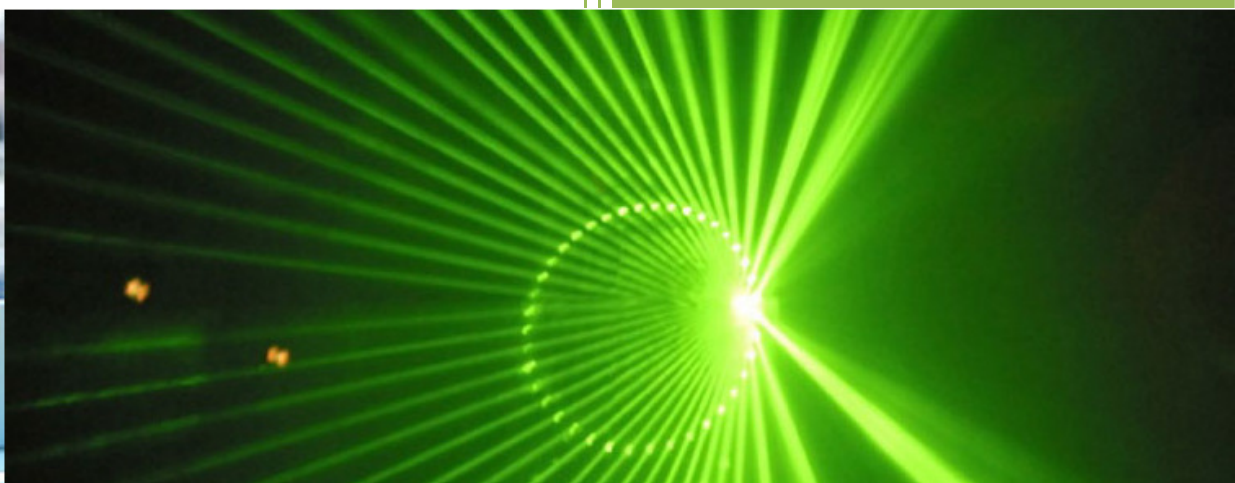

GHID DE UTILIZARE V.5.0 – SEPTEMBRIE 2010

[www.s2s.ro](http://www.s2s.ro)

Versiune program: 1.6.6.7

## Cuprins

|  |    |
|--|----|
| Cerinte sistem .....   | 4  |
| Cerinte hardware.....  | 4  |
| Cerinte software.....  | 4  |
| Instalarea programului.....                                  | 5  |
| Setari baza de date.....                                     | 9  |
| Folosirea in retea.....                                      | 9  |
| Mai multe instalari pe un singur calculator.....             | 10 |
| Folosirea de pe mai multe calculatoare in retea.....         | 11 |
| Setarea de IP fix pe SERVER.....                             | 11 |
| Setari firewall de pe server .....                           | 14 |
| Setari client.....   | 15 |
| Setari pentru casa de marcat.....                            | 16 |
| Utilizatorii programului .....                               | 18 |
| Setari generale: Datele firmei .....                         | 19 |
| Gestiuni, categorii de produse si produse .....              | 20 |
| Gestiuni.....  | 20 |
| Categorii de produse.....                                    | 21 |
| Produse.....   | 22 |
| Mod de lucru speciala pentru FARMACII.....                   | 24 |
| Receptii.....  | 25 |
| Receptionarea unei facturi(valoric).....                     | 25 |
| Receptionarea unei facturi scurte.....                       | 26 |
| Receptionarea unei facturi en-detail(cu amanuntul).....      | 31 |
| Cautarea / retiparirea unei receptii (scurte sau lungi)..... | 34 |
| Generarea de facturi/avize si proforme.....                  | 38 |
| Crearea unei facturi in lei.....                             | 38 |
| Adaugarea produselor pe factura.....                         | 40 |
| Tiparirea facturii.....                                      | 41 |

|  |    |
|--|----|
| Crearea unei facturi in valuta.....                                | 43 |
| Crearea unei facturi pe baza de bon fiscal existent (general)..... | 44 |
| Crearea de factura pe baza de bon fiscal existent(S2S:POS).....    | 45 |
| Crearea unei facturi pe baza de deviz service auto.....            | 46 |
| Crearea unei facturi pe baza consumului pe o camera/masa.....      | 47 |
| Persolanizarea facturilor emise.....                               | 50 |
| Adaugarea de fundaluri(factura, proforma, aviz).....               | 51 |
| Interfata de vanzarea prin casa de marcat (POS).....               | 52 |
| Pornirea aplicatiei POS.....                                       | 52 |
| Intrare operator(vanzator) .....                                   | 54 |
| Vanzarea pe baza codurilor de bare(mod. PLU).....                  | 55 |
| Cautarea unui produs care nu are cod de bare.....                  | 55 |
| Incasarea bonului.....   | 57 |
| Retetar - Productie .....  | 59 |
| Definirea preparatelor si a ingredientelor.....                    | 59 |
| Generarea de retete: .....   | 60 |
| Scaderea ingredientelor/productie.....                             | 62 |
| S2SBonPrinter// Configurarea driverului pentru casa de marcat..... | 65 |
| Alte rapoarte.....   | 70 |
| Registrul de casa in lei.....                                      | 70 |
| Generarea de etichete produse cu coduri de bare.....               | 72 |
| Nota finala.....   | 76 |

## Cerinte sistem

### Cerinte hardware

#### CERINTE HARDWARE MINIMALE

- Procesor 500Mhz(Minim P III)
- Hdd 50Mb
- Memorie: 256Mb
- Rezolutie ecran: 1024/768

### Cerinte software

- Sistem de operare Windows ® , 2000, XP, Vista sau Windows 7  
Programul este compatibil si cu sistemele de operare pe 64 biti
- Server baza de date Firebird® V.2.0 sau mai recent (inclus in kit-ul de instalare)
- Adobe Acrobat Reader® sau orice alt PDF reader

Aceste programe le puteti descarca de pe internet **in mod gratuit**, in cazul in care nu le aveti deja instalate.

## Instalarea programului

KIT-ul de instalare este pe CD-ul primit in momentul achizitionarii programului, sau il puteti descarca de pe [www.s2s.ro](http://www.s2s.ro)

La introducerea CD-ului in unitate, installerul porneste automat. In caz contrar se va rula programul SetupVegaFact.exe de pe CD. In cazul in care se foloseste Windows Vista sau 7 este necesara instalarea programului de catre administrator (se da click dreapta pe program din windows explorer si se alege optiunea "run as administrator" )

Pasii de instalare:  
(Instalarea este asemanatoare si pentru celelalte programe)

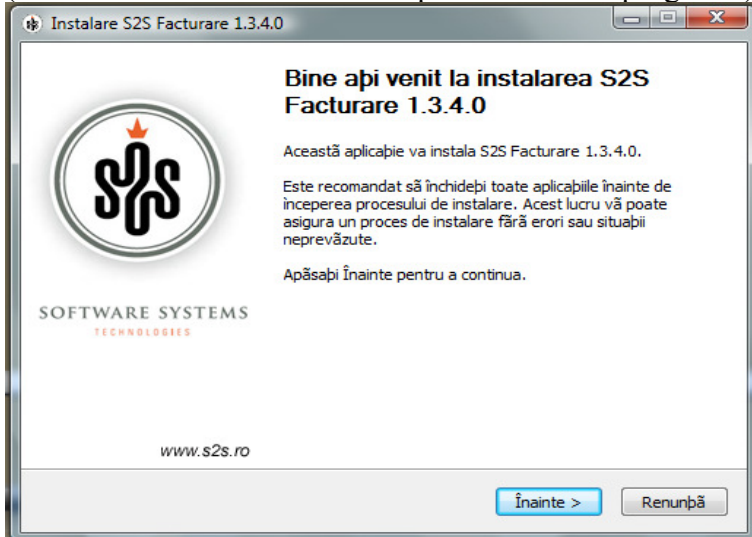

Se alege "Înainte"

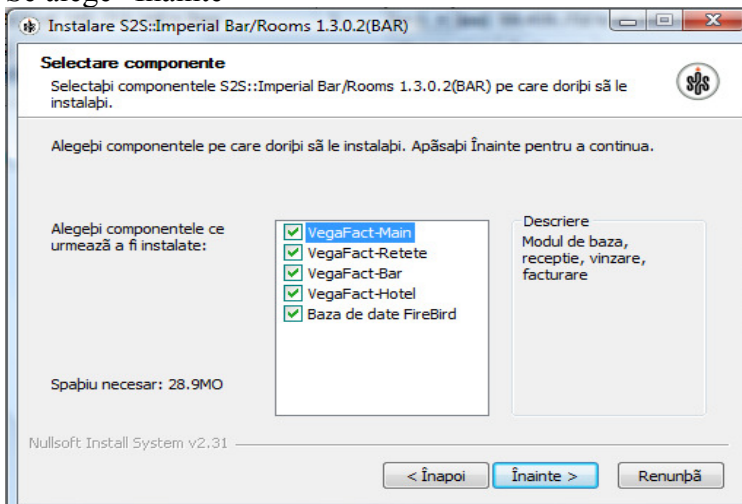

Se aleg modulele pentru instalare. Baza de date Firebird este obligatorie. In cazul in care o aveti deja instalata, aceasta optiune nu se alege.

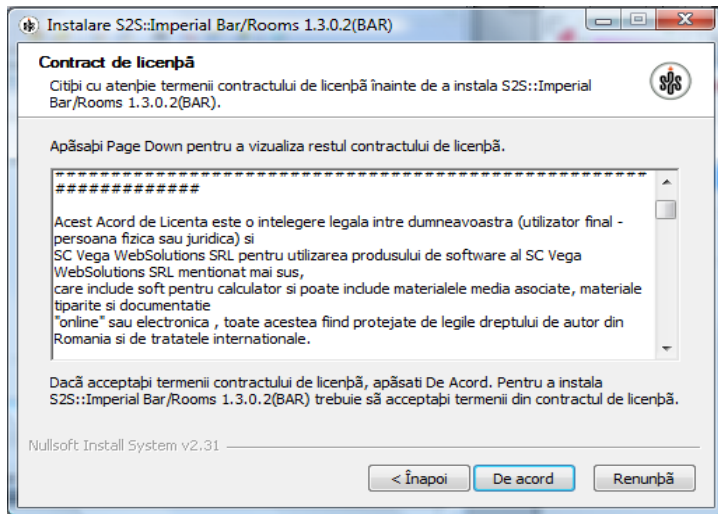

Daca sunteti de acord cu termenii si conditiile programului, se apasa “De acord”

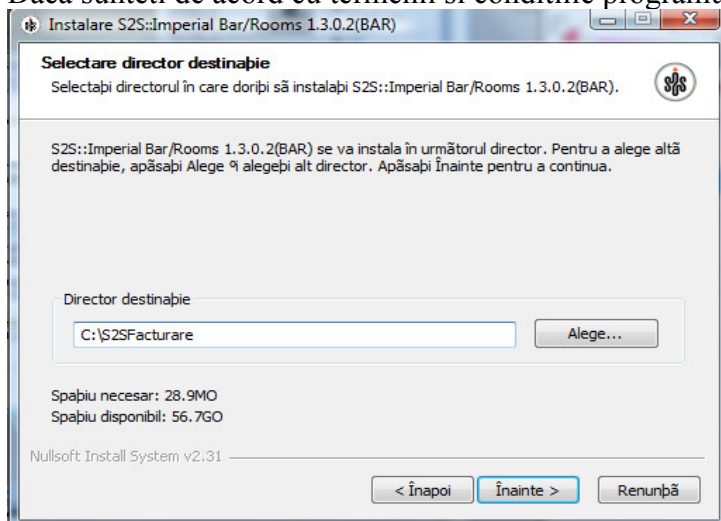

Se alege directorul unde va fi instalat programul. Se apasa “Înainte”. In cazul instalarii in retea, programul se instaleaza separat pe fiecare calculator, setarile pentru mod de lucru in retea se fac ulterior. Nu instalati programul folosind cai de retea gen \\nume\_server\....

ATENTIE! In cazul in care se instaleaza pe Windows 7 este indicat sa instalati pe a doua partitie sau daca nu, dupa instalare sa dati drepturi depline de scriere programului in directorul de instalare.

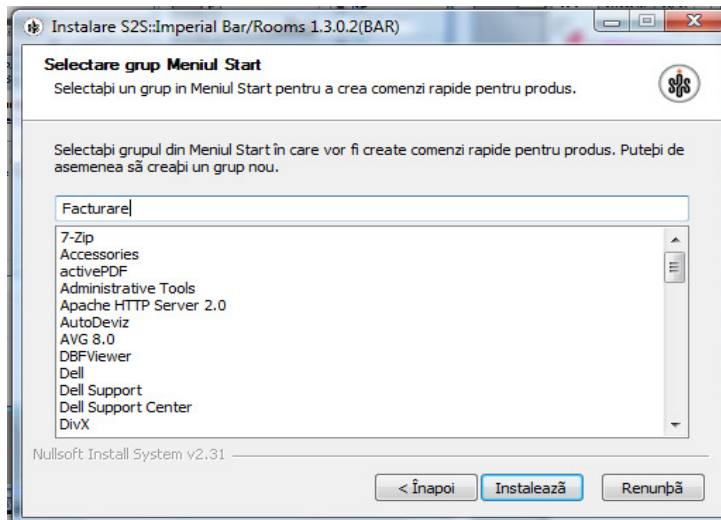

Se alege o denumire in meniul pentru Start Menu si se apasa “Instaleaza”. Programul se instaleaza.

## Setari baza de date

In momentul instalarii NU este setata nici o parola. Intrarea in program se face folosind utilizatorul “admin” si fara parola. In cazul folosirii impreuna cu aplicatia Imperial Bar parola este 1234.

## Folosirea in retea

Implicit programul se instaleaza fara a folosi aceasta optiune. In acest caz nu aveti de setat nimic, puteti incepe folosirea programului. Setarile de mai jos se refera doar la cazul in care se foloseste programul de pe mai multe calculatoare.

**Caz tipic de lucru** (In exemplul urmatoar se fac referire si la programul de generat devize service auto. In locul calculatorului din service poate fi folosit un alt punct de vnzare sau facturare):  
Toate setarile de retea sint identice pentru oricare din Aplicatii.

SERVICE – generare devize

Se folosesc materialele receptionate la BIROU.

BIROU – receptie si facturare

Receptionarea produselor, pieselor

Generare de facturi sau proforme pe baza devizului

MAGAZIN – vanzari cu amanuntul

Generare de bonuri fiscale

Setarile sint identice indiferent care din programele S2S se leaga in retea. Ex. 2 POS-uri + partea de contabilitate primara, sau Imperial bar + partea de contabilitate primara.

## Mai multe instalari pe un singur calculator

Descriere: Se foloseste un singur calculator de catre mai multe firme. De exemplu firme de contabilitate care tin evidenta mai multor firme, sau situatii similare, unde nu se lucreaza intens pe program.

- se instaleaza programul de facturare si cel de devize, folosind installerul primit.
- din meniul fisier →setari baza de date se alege optiunea “Implicit”

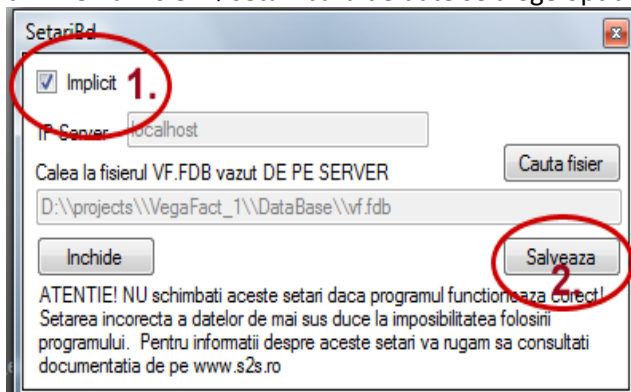

## Folosirea de pe mai multe calculatoare in retea

- Se instaleaza programul pe fiecare calculator (AutoDeviz, Facturare, sau amandoua, in functie de necesitati)  
**ATENTIE!** Se verifica functionalitatea programului folosind setarile initiale. Programul trebuie sa functioneze fara probleme, folosind baza de date cu date de test ce se instaleaza o data cu programul.
- Se alege unul din calculatoare pe post de server (Se poate folosi si un server dedicat, dupa caz). De obicei se alege statia cel mai mult solicitata (magazinul de vanzare cu amanuntul). Serverul trebuie sa indeplineasca cerintele:
  - Sa fie cu sistem de operare Windows
  - Sa aibe IP fix.

**IMPORTANT** Pentru a functiona programul in retea verificati urmatoarele:

- aveti nevoie de o retea functionala intre calculatoare (LAN 10/100 Mbs)
  - serverul trebuie sa aibe obligatoriu IP FIX (intern, fara DHCP)
  - calculatorul "Server" trebuie sa fie pornit in momentul folosirii programului de pe celelalte statii
- In cazul in care aveti instalate programe de protectie tip "firewall" pe calculatoare, verificati daca aceasta nu blocheaza programul in comunicatie!

## Setarea de IP fix pe SERVER

IP-ul va este alocat de catre administratorul dvs. In cazul in care nu aveti aceasta informatie, puteti afla setarile astfel:

1. deschideti un command prompt (start >> run >> scrieti cmd si apasati enter)

```
C:\WINDOWS\System32\command.com
G:\DOCUME~1\DEFAULT>ipconfig /all
Windows IP Configuration

    Host Name . . . . . : vaio
    Primary Dns Suffix . . . . . :
    Node Type . . . . . : Unknown
    IP Routing Enabled. . . . . : No
    WINS Proxy Enabled. . . . . : No

Ethernet adapter Local Area Connection:

    Connection-specific DNS Suffix . :
    Description . . . . . : Realtek RTL8139/810 Ethernet NIC
    Physical Address. . . . . : 08-00-46-1E-27-B7
    Dhcp Enabled. . . . . : No
    IP Address. . . . . : 192.168.1.50
    Subnet Mask . . . . . : 255.255.255.0
    Default Gateway . . . . . : 192.168.1.1
    DNS Servers . . . . . : 192.233.85.19
                             192.233.145.6
    NetBIOS over Tcpip. . . . . : Disabled

C:\DOCUME~1\DEFAULT>
```

2. In command prompt se scrie: ipconfig -all si se apasa enter.

Mai jos va sunt afisate datele alocate de routerul dvs. (vezi imaginea de mai sus)

3. In Windows **Start** menu.

- Deschideti **Control Panel**.
- Classic view: Open **Network Connections**
- Category view: Alegeti **Network and Internet Connections**, si **Network Connections**.
- Dublu-click pe conexiunea **LAN or Internet connection**.
- Click **Properties**.
- In tab-ul **General**, alegeti **Internet Protocol (TCP/IP)** si dati click **Properties**.

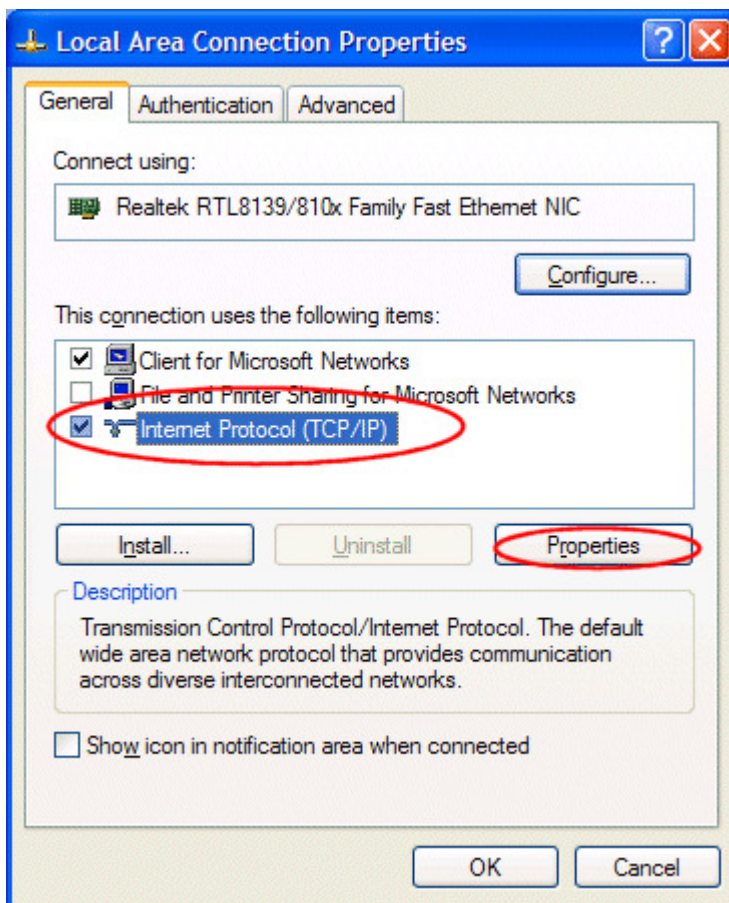

Se alege **Use the following IP address** si se introduc datele manual.(cele citite din command prompt)

Internet Protocol (TCP/IP) Properties

General

You can get IP settings assigned automatically if your network supports this capability. Otherwise, you need to ask your network administrator for the appropriate IP settings.

Obtain an IP address automatically

Use the following IP address:

|                  |                     |
|------------------|---------------------|
| IP address:      | 192 . 168 . 1 . 50  |
| Subnet mask:     | 255 . 255 . 255 . 0 |
| Default gateway: | 192 . 168 . 1 . 1   |

Obtain DNS server address automatically

Use the following DNS server addresses:

|                       |                     |
|-----------------------|---------------------|
| Preferred DNS server: | 192 . 233 . 85 . 19 |
| Alternate DNS server: | 192 . 233 . 145 . 6 |

Advanced...

OK Cancel

## Setari firewall de pe server

Aplicatia comunica pe portul TCP 3050. In cazul in care aveti instalat firewall acest port trebuie sa fie deschis spre server.

In Firewall-ul de la Windows acest port trebuie adaugat ca si exceptie indiferent daca firewallul este pornit sau nu!

La server in control-panel>>security>>windows firewall se adauga un nou port de exceptie. Acest pas este obligatoriu pe WinXP SP3 sau Vista. In Windows 7 se creaza "New Rule" in windows firewall.

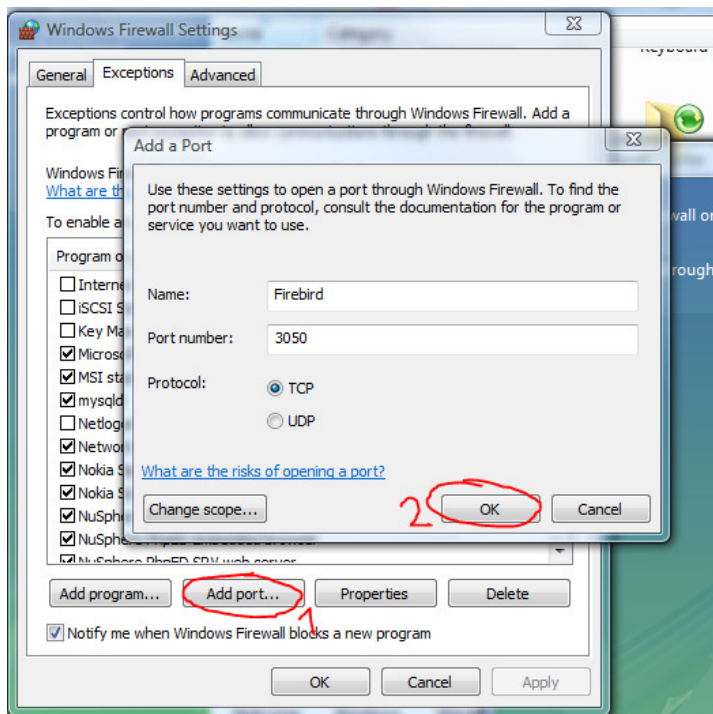

## Setari client

De pe celelalte statii din meniun fisier→setari baza de date

- se deselecteaza "implicit"
- IP Server : Se trece IP-ul serverului (ex. 192.168.1.2)
- Calea la fisier.... Se trece calea catre fisierul VF.FDB, **vazut de pe server**. Aceasta este in directorul de instalare al programului.

ATENTIE!

Serverul neaparat trebuie sa aibe IP fix. Subnet Mask si GateWay trebuie sa fie identice pentru client si server.

Exemplu:

**SERVER:**

IP: 192.168.1.2 , programul este instalat in c:\s2s\S2sfactura

**CLIENT1:**

IP:192.168.1.3(poate fi si IP automat), programul este instalat in c:\facturare

La server, la setari baza de date: "Implicit" ramine setat.

La client: "Implicit" sa NU fie ales, IP server va fi :192.168.1.2, iar calea va fi c:\s2s\S2sfactura\VF.FDB

## Setari pentru casa de marcat

Setarile pentru a folosi o casa de marcat ca imprimanta fiscala se fac din:

- Program, folosind optiunea setari generale>> setari casa marcat (setari legate de comunicare) si din fisier>>Setari POS(Casa marcat)

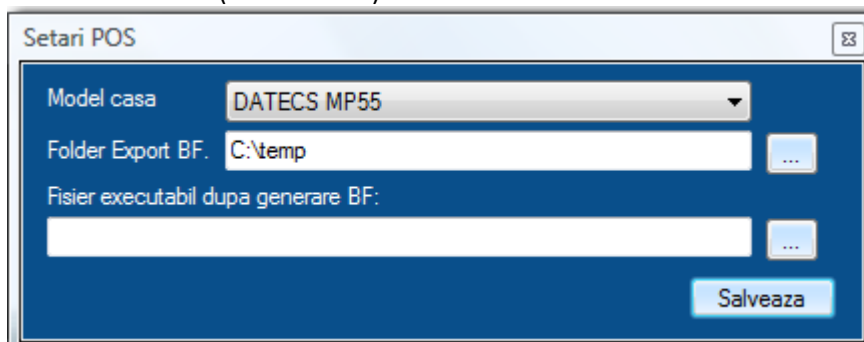

- Din casa de marcat fiscala (ATENȚIE! Aceste modificari pot fi facute doar de catre persoane autorizate)

Pentru a folosi programul in mod de imprimanta fiscala aveti nevoie de:

- casa de marcat compatibila
  - driver necesar (pot exista mai multe variante, pentru alegerea potrivita va rugam sa ne contactati)
  - cablu transfer (va fi livrat odata cu achizitionarea casei de marcat)

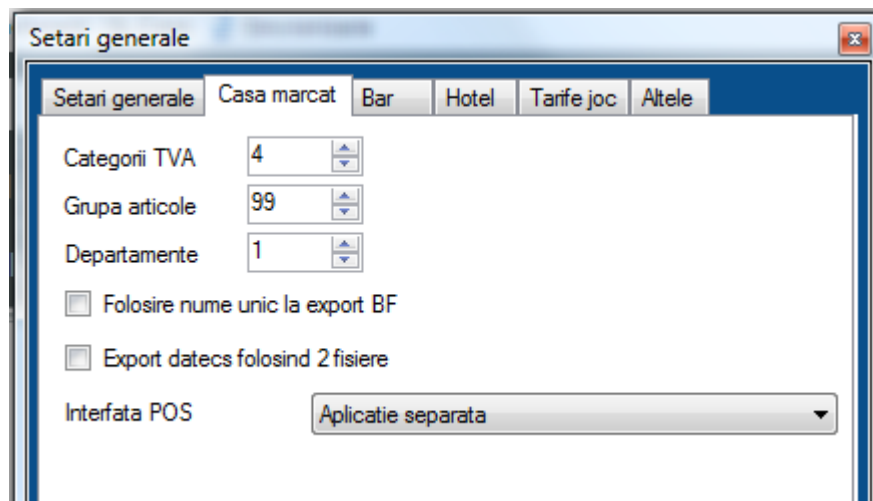

### Descrierea optiunilor:

Categorii TVA |

Grupa articole | >> Aceste date trebuie sa fie identice conform celor din casa de marcat  
Departamente |

**Model casa** >> modelul casei de marcat (sau model compatibil)

**Folder export BF** >> Directorul unde va fi generat bonul fiscal. Acest director depinde de ce driver folositi.

**Fisier executabil dupa generare BF:** Calea catre un fisier executabil, ce va fi rulat de fiecare data dupa ce se genereaza bonul fiscal . Depinde de driverul folosit. In cazul in care nu doriti rularea unui fisier, acest cimp se lasa gol

**Folosire nume unic la export BF:** Daca se alege aceasta optiune numele bonului va fi intotdeauna acelasi. Fisierul de bon se va rescrie la fiecare bon nou. Numele bonului depinde de modelul de casa si este generat automat de catre program.

**Interfata POS :** Designul interfetei de vanzare

**Export datecs folosind 2 fisiere:** Se foloseste doar la exportul produselor catre casele datecs, folosind aplicatia ECR Online, cind sunt un numar foarte mare de produse

Dupa efectuarea schimbarilor se apasa "salvare".

Pentru anumite case de marcat se va folosi driverul S2S Bon Printer, ce va este oferit gratuit, si il gasiti pe [www.s2s.ro](http://www.s2s.ro). Pentru setarile aferente consultati documentatia driverului.

**IMPORTANT:** Pentru setari specifice pentru casa dvs. de marcat contactati-ne!

## Utilizatorii programului

Exista doua nivele de utilizatori: utilizatorul cu numele de utilizator "admin", si oricare altul. Admin-ul are mai multe drepturi decat alti utlizatori. Implicit NU este setata nici o parola.

Lista utilizatorilor o gasiti in meniul Date fixe >>Angajati firma

| User  | Nume si Prenume  | Ser.CI | Nr.CI  | Eliberat.de | CNP            | Card | Parola  |
|-------|------------------|--------|--------|-------------|----------------|------|---------|
| admin | MOISESCU FLOAREA | AR     | 222222 | Pol.Arad    | 1760108020014  |      | Schimba |
| jim   | Test Angajat     | AA     | 123456 | Pol. Arad   | 17705151943672 |      | Schimba |
|       |                  |        |        |             |                |      |         |

Inchide Salvare

OBS.

In cazul folosirii aplicatiei Imperial BAR, sau S2S:POS autentificarea poate fi facuta si cu ajutorul unui card magnetic sau cu cod de bare. In acest caz la coloana "card" se trece seria cardului magnetic de autentificare (optional). (card cu banda magnetica sau cu cod bare)

## Setari generale: Datele firmei

Datele firmei se introduc din meniul Date fixe >> Date firma

Denumirea firmei se ia automat din cheia de activare si nu poate fi modificata ulterior.

|               |                               |              |              |
|---------------|-------------------------------|--------------|--------------|
| Nume firma.:  | SC MX TRADING SRL             |              |              |
| C.U.I.:       | 15367693                      | C.I.F.(RO):  | RO15367693   |
|               |                               | Reg.Com.(J): | J02/462/2003 |
| Strada:       | LIBERTATII                    | Nr.:         | 5            |
|               |                               | Bl.:         |              |
|               |                               | Sc.:         |              |
|               |                               | Ap.:         |              |
| Cod postal:   | 310047                        | Localitate:  | VLADIMIRESCU |
| Judet:        | ARAD                          |              |              |
| Telefon:      | 0257279507                    | Fax:         | 0257279507   |
| E-mail:       | contact@fimamea.ro            |              |              |
| Web:          | http://www.fimamea.ro3        |              |              |
| IBAN:         | RO12 1234 1234 1234 1234 1234 |              |              |
| Banca:        | RAIFFAISEN BANK               |              |              |
| Capital soc.: |                               |              | Salveaza     |

In cazul folosirii unui punct de lucru, datele acestuia se gasesc in meniul date fixe >> Date punct de lucru . In acest caz "Implicit ales" trebuie sa fie ales.

## Gestiuni, categorii de produse si produse

### Gestiuni

Prin gestiune intelegem diferitele locatii in care poate fi un produs. Din punct de vedere al stocului, aceasi produs poate fi in mai multe gestiuni.

Pentru a seta gestiunile se foloseste meniul date fixe >> gestiuni

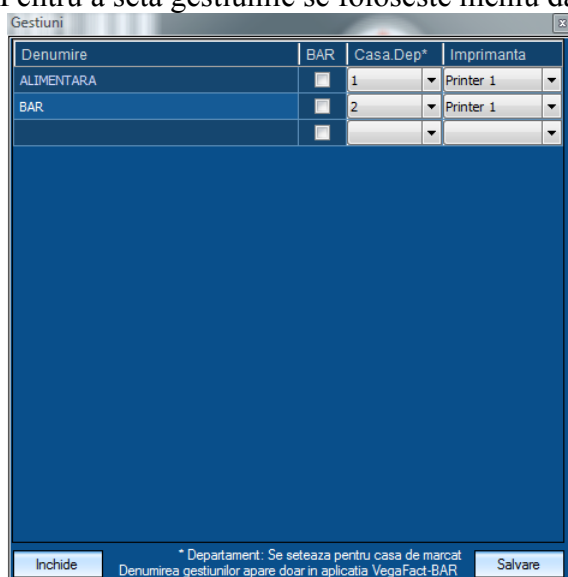

Din punct de vedere al programului si al casei de marcat fiecare gestiune este considerata ca si o grupa mare pentru categoriile de produse ce le contine.

**Casa Dep.:** este numarul departamentului de pe casa de marcat. In cazul in care nu folositi aplicatia pentru tiparirea bonurilor fiscale, aceasta optiune nu are importanta.

**Imprimanta:** se refera la imprimanta termica folosita de catre aplicatia Imperial Bar (nota plata, comenzi, etc.) Optional.

## Categoriile de produse

Categoriile de produse sunt folosite pentru evidentierea produselor. Fiecare categorie are o singura gestiune de baza.

Pentru a introduce categoriile de produse se foloseste meniul date fixe>>>categoriile de produse.

Descrierea coloanelor:

**Denumire:** denumirea categoriei

**BAR:** daca e ales va aparea ca si categorie la aplicatia Imperial Bar (optional)

**Casa:** Grupa de articole de la casa de marcat (optional)

**Gestiune:** gestiunea de baza din care face parte

| Denumire      | BAR                                 | Casa* | Gestiune |
|---------------|-------------------------------------|-------|----------|
| Alc.frappe    | <input checked="" type="checkbox"/> | 1     | BAR      |
| Alc.ocktails  | <input checked="" type="checkbox"/> | 1     | BAR      |
| Bere          | <input checked="" type="checkbox"/> | 1     | BAR      |
| Cafea         | <input checked="" type="checkbox"/> | 1     | BAR      |
| Cigaretes     | <input checked="" type="checkbox"/> | 1     | BAR      |
| Cognac        | <input type="checkbox"/>            | 1     | BAR      |
| Diverse       | <input type="checkbox"/>            | 1     | BAR      |
| Energy drinks | <input checked="" type="checkbox"/> | 1     | BAR      |
| Frappe        | <input type="checkbox"/>            | 1     | BAR      |
| Fresh juice   | <input type="checkbox"/>            | 1     | BAR      |
| Gin           | <input checked="" type="checkbox"/> | 1     | BAR      |
| Hot drink     | <input checked="" type="checkbox"/> | 1     | BAR      |
| Inghetata     | <input checked="" type="checkbox"/> | 1     | BAR      |
| Liqueur       | <input checked="" type="checkbox"/> | 1     | BAR      |
| Long Drinks   | <input checked="" type="checkbox"/> | 1     | BAR      |
| Milkshake     | <input checked="" type="checkbox"/> | 1     | BAR      |
| Na.cocktails  | <input checked="" type="checkbox"/> | 1     | BAR      |
| Preparate bar | <input checked="" type="checkbox"/> | 1     | BAR      |

\* Se seteaza pentru casa de marcat  
Denumirea categoriilor apare doar in aplicatia VegaFact-BAR

## Produse

Lista de produse poate fi accesata ori din interfata principala folosind butonul "Produse" ori din meniul date fixe >>Produse

| Cod Produs | Denumire                   | Grup            | Brut  | Net   | Tva  | Tva  | UM  |
|------------|----------------------------|-----------------|-------|-------|------|------|-----|
| 55         | Hot chocolate              | ciocolata calda | 5.90  | 4.96  | 19 % | 0.94 | BUC |
| 56         | Hot chocolate and cream    | ciocolata calda | 6.90  | 5.80  | 19 % | 1.10 | BUC |
| A22168410  | Hot milk                   | Hot drink       | 2.90  | 2.44  | 19 % | 0.46 | BUC |
| 66         | Hot milk and honey         | Hot drink       | 3.70  | 3.11  | 19 % | 0.59 | BUC |
| 266        | Ice Cream                  | Inghetata       | 6.50  | 5.46  | 19 % | 1.04 | BUC |
| 175        | Illusion                   | Shooters        | 9.00  | 7.56  | 19 % | 1.44 | BUC |
| 26         | Irish coffe                | Alc.ocktails    | 9.90  | 8.32  | 19 % | 1.58 | BUC |
| 29         | Italian coffe              | Alc.ocktails    | 9.90  | 8.32  | 19 % | 1.58 | BUC |
| 90         | J&B Rare                   | Whisky          | 10.30 | 8.66  | 19 % | 1.64 | BUC |
| 100        | Jack Daniels               | Whisky          | 14.30 | 12.02 | 19 % | 2.28 | BUC |
| 101        | Jack Daniels Single Barrel | Whisky          | 20.30 | 17.06 | 19 % | 3.24 | BUC |
| 130        | Jagermeister               | Vermouth&bitter | 9.30  | 7.82  | 19 % | 1.48 | BUC |
| 95         | Jameson                    | Whisky          | 9.30  | 7.82  | 19 % | 1.48 | BUC |
| 149        | Jidvei 200 ml              | Small Wines     | 13.50 | 11.34 | 19 % | 2.16 | BUC |
| 142        | Jidvei Premiat             | Wines           | 29.50 | 24.79 | 19 % | 4.71 | BUC |

Filtru:  Afiseaza categoria: Toate categoriile    
 Afiseaza toate produsele Pret baza: BRUT

Coloanele pot fi rearanjate, pozitia lor va fi salvata in mod automat

### IMPORTANT!

Exista doua modalitati de calcul al preturilor:

**MOD BRUT** : se va introduce direct pretul de vnzare cu TVA, pretul net va fi calculata automat. Se foloseste in toate cazurile de vnzare cu amanuntul. Pretul va fi intrudus in coloana BRUT, care va fi pozitionata IN FATA coloanei NET. In josul ferestrei va aparea mod lucru: BRUT.

**MOD NET**: se foloseste la vnzari en-gros, servicii, distributie, etc. unde pretul de baza este cel net. (pret de baza la care se adauga TVA). Pretul brut va fi calculata automat, adaugind valoarea TVA-lui la acest pret. Folosind aceasta modalitate de calcul este imposibila calcularea unor preturi de genul 39.99. In schimb este foarte util cind pretul este dat in euro. (Ex. 20 EUR + TVA)

La schimbarea ulterioara a modului de lucru pot aparea diferente de rotunjimi nedorite!!!

### CODURI DE BARA:

In cazul in care produsu are cod de bara aceasta va fi scanat in cimpul respectiv. Daca codul lipseste aceasta va fi generata automat (cod intern). In cazul in care codul de bare format EAN 13 vor fi stocate in baza de date doar primele 12 caractere (fara cifra de control) cifra de control va fi adaugata automat

la scanare.

Toate codurile de bara tip EAN 13 care incep cu “24” vor fi considerate coduri de cintar. Codul cintar poate fi schimbat din meniul fisier >> setari generale

**CODUL PRODUSULUI** nu este aceasi (dar poat fi) cu codul de bara. El este un cod intern UNIC, prin care se defineste produsul. In cazul in care nu introduceti nimic in aceasta coloana, codul va fi generat automat sub forma de “A...”.

### **IMPORTUL PRODUSELOR**

Daca aveti deja o lista a produselor aceasta poate fi importata in format CSV (compatibil cu excel) .  
Mai mult: lista produselor poate fi recuperata din logurile caselor de marcat, sau din raportul de vinzari al acestora (depinde de modelul casei). Pentru diferite modalitati de import consultati meniul date fixe >>Import/export produse.

## Mod de lucru speciala pentru FARMACII

Setari: In fisier>>Setari generale se vor alege urmatoarele cimpuri:

Setari generale

Setari generale Casa marcat Bar Hotel Tarife joc Altele

**Securitate**

- Folosire discount doar de catre admin
- Modificarea facturilor existente doar de catre admin

**NIR**

- Adaugare automata a primului produs unic gasit pe receptie
- Salveaza produsul ca produs nou daca difera pretul de intrare
- Gestiune en-detail
- Mod lucru ONLINE (web)
- Unitate farmaceutica

La produse veti avea urmatoarele coloane suplimentare:

Unitati incluse: numarul de subunitati la care se vinde produsul. Ex. "Ceai antidipos..": se vinde la cutie cu 7.4 lei, o cutie are 30 de plicuri. In cazul vanzarii pe unitate, pretul se calculeaza proportional.

Stocul se va tine automat pe doua nivele: stoc(se refera la cutii intregi) iar stoc unitati se refera la numarul de unitati in stoc. Ex. 18 cutii si 5 plicuri.

| Cod Produs | Denumire                 | Grup    | Brut | Unitati incluse | Stoc   | Stoc unitati | Net  |
|------------|--------------------------|---------|------|-----------------|--------|--------------|------|
| A72733412  | ANTITABAC PLANTX30ML...  | CEAIURI | 9.50 | 1               | 0.000  | 0            | 7.98 |
| A14011319  | BALSAM CHINA CHINA       | CEAIURI | 0.50 | 1               | 22.000 | 0            | 0.42 |
| A42060444  | CALCIU+VITAMINA D3       | CEAIURI | 0.00 | 1               | 0.000  | 0            | 0.00 |
| A84754327  | CEAI MACESE 25 DZ PL...  | CEAIURI | 1.50 | 1               | 5.000  | 0            | 1.26 |
| A93808736  | CEAI ANGHINARE 50GR ...  | CEAIURI | 2.00 | 1               | 3.000  | 0            | 1.68 |
| A58267656  | CEAI ANTIADIPOS ORIG ... | CEAIURI | 7.40 | 30              | 18.000 | 5            | 6.22 |
| A24186716  | CEAI ANTIDIABETIC 70G... | CEAIURI | 2.50 | 1               | 4.000  | 0            | 2.10 |
| A16574864  | CEAI ANTISRES PLIC X 20  | CEAIURI | 4.50 | 1               | 1.000  | 0            | 3.78 |
| A56961968  | CEAI BABY CALM 20DZ ...  | CEAIURI | 2.50 | 1               | 7.000  | 0            | 2.10 |

## Receptii

### Receptionarea unei facturi(valoric)

Receptionarea unei facturi inseamna introducerea datelor facturii valoric, fara a face referire la produsele de pe factura. Factura va aparea in jurnalul de cumparari, indiferent daca se face sau nu receptie pe produsele facturii. Aici vor fi introduse si facturile de consum, bonuri de benzina sau alte facturi asemanatoare.

| TVA % | Net:   | Brut   |
|-------|--------|--------|
| 19    | 105.32 | 125.33 |

In cazul in care factura a fost achitata se alege "factura a fost achitata" si se introduc datele platii in partea dreapta

| TVA % | Net:   | Brut   |
|-------|--------|--------|
| 19    | 105.32 | 125.33 |

Se introduc datele facturii si se apasa “salvare”. In cazul in care se doreste introducerea valorii in euro, aceasta va fi introdusa in ultimul cimp. Valoarea va fi convertita in lei, la cursul zilei.

## Receptionarea unei facturii scurte

“Receptia scurta” se foloseste in unitati cu gestiune tip en-gros, unde pretul de vnzare catre clientul final al produsului nu este stabilit in momentul receptiei produselor. Le fel se receptioneaza ingredientele(materiile prime)sau produsele de uz intern.

Se vor introduce facturile, exact in forma in care au fost primite.

Pasii necesari:

1. Se alege meniul Stoc →Receptionare produse→En gros
2. Se introduc datele facturii receptionate de pe factura originala

Receptie Produse EN-GROS

Document nou X Sterge Salvare Tiparire

Data receptionarii: 15-10-2008

Nr. document: 865 Cauta

Nr. factura: 0000140 ...

Receptionat de: MOISESCU FLOAREA

De la: AMANDOI EUROASIA S.R.L.

Filtru:

Include in raportul de gestiune pentru gestiunea:

| Cod        | Denumire                                 | Stoc  | Inv. |
|------------|--|-------|------|
| 0000000... | xxx                                      | 0.00  | 0.00 |
| 0000000... | test                                     | -2.00 | 0.00 |
| 0000000... | POLONEZ PORC C+C                         | 5.00  | 1.00 |
| 0000000... | STAFIDE GRANI 100G                       | -2.00 | 0.00 |
| 0000000... | HELAS 200G LEMON LIFE                    | 0.00  | 0.00 |
| 0000000... | SALATA SFECLA ROSIE 680G                 | -1.00 | 0.00 |
| 0000000... | SMOCHINE JASMIN 200G                     | 1.00  | 3.29 |
| 0000000... | OFF SPRAY TANTARI 100ML                  | 21.00 | 1.00 |
| 0000000... | LOTIUNE PT ARSURI SOLARE 150ML GEROVITAL | 0.00  | 0.00 |

| * | Cod        | Denumire             | UM  | Cant. | Net Val. | Tva | TVA  | Brut |
|---|------------|----------------------|-----|-------|----------|-----|------|------|
| 1 | 0000000... | SMOCHINE JASMIN 200G | BUC | 1.000 | 3.2900   | 19% | 0.63 | 3.92 |
| 2 |            |                      |     |       |          |     |      |      |

Total receptionat fara TVA: 3.29 Total valoare factura: 87.9  
Total TVA: 0.63 Total receptionat: 3.92

Datele generale ale facturii (nr. factura, furnizor) vor fi alese automat folosind butonul "...". Se alege factura deja introdusa dind dublu-click pe linia respectiva. Daca factura nu a fost inca receptionata se apasa "receptie factura noua".

O factura poate fi receptionata (valoric) si din meniul Facturare/Incasari >>Facturi >>Receptionare facturi.

Cautare facturi receptionate

Cautare dupa:

| Nr.Factura | Data Fact  | Suma   | Firma                     |
|------------|------------|--------|---------------------------|
| 13381      | 21.07.2008 | 394.65 | SELGROS CASH&CARRY S.R.L. |
| 13500      | 11.07.2008 | 66.5   | ANDEUR S.R.L.             |
| 13571      | 15.07.2008 | 317.64 | ANDEUR S.R.L.             |
| 13700      | 18.07.2008 | 219.1  | ANDEUR S.R.L.             |
| 13820      | 06.09.2008 | 771.93 | METRO CASH&CARRY S.R.L.   |
| 13878      | 25.07.2008 | 142.09 | ANDEUR S.R.L.             |

[ CLICK DUBLU = ALEGE FACTURA ]

Receptie factura noua Includere

3. Se cauta produsele ce vor fi receptionate din lista, folosind cimpul filtru (se va introduce denumirea partiala a produsului, sau a codului), sau folosind scannerul de cod de bare (se pozitioneaza cursorul in cimpul pentru cod si se scaneaza produsul).

| Cod        | Denumire                       | Stoc   | Inv. |
|------------|--------------------------------|--------|------|
| 2400153... | CASCAVAL MOZZARELLA            | 0,00   | 0,00 |
| 11157      | FOIETAJ CASCAVAL BOROMIR 400 G | 100,00 | 0,00 |
| 11617      | FULGA BRANZA TOPITA CU CASCAVA | 100,00 | 0,00 |
| 13489      | HOCHLAND CASCAVAL AF. 600G     | 100,00 | 0,00 |
| 13491      | HOCHLAND CASCAVAL AFUMAT 350G  | 100,00 | 0,00 |
| 13492      | HOCHLAND CASCAVAL AFUMAT X8    | 100,00 | 0,00 |
| 13493      | HOCHLAND CASCAVAL CLASIC 350G  | 100,00 | 0,00 |
| 13494      | HOCHLAND CASCAVAL NATUR. 150G  | 100,00 | 0,00 |
| 13503      | HOCHLAND FELII CASCAVAL        | 100,00 | 0,00 |

4. Se da DUBLU-CLICK pe produsul ce va fi receptionat (un rind din factura receptionata). Va

| Produs:  | Cant.: | TVA % | Net: | Brut rec. |
|----------|--------|-------|------|-----------|
| C7747774 | 2      | 19    | 5    | 5.95      |

aparea o noua fereastră.

Se introduc datele de pe factura originala. In exemplul alaturat: 3 bucati cu valoarea neta de 4.6 lei din produsul cu codul 13493. (rindul pe care sa dat dublu-click). Valoarea bruta (cu tva) se calculeaza automat si este doar informativa. Se apasa OK.

### Calculatorul de pret:

Se poate observa butonul de calculator pret in aceasta imagine. Folosind aceasta optiune pot fi calculate preturile pe unitate masura, folosind preturi pe ambajaj.

Ex1: Produs:6+1cadou (produs la bax + 1 cadou)

Calculator pret pe unitate

Cantitatea: 9 Ex. 9(8+1cadou)

Cost total: 56.5 Pret pe cele 9

Net pe UM: 6.2778

Inchide

Ex2. Produs la pliculet, la care se face receptia la kg.( 5 plicuri de 120 gr)  
 $5 \text{ plicuri} \times 120 \text{ gr} = 0.6 \text{ kg} = 7 \text{ lei}$  rezulta pretul pe kg

Calculator pret pe unitate

Cantitatea: 0.6 Ex. 9(8+1cadou)

Cost total: 7 Pret pe cele 9

Net pe UM: 11.6667

Inchide

5. Se repeta pasul 3 si 4 pentru toate produsele

### OBSERVATII

Detalii produs nou

Cod produs: CS2

Denumire: Cartofi sac 3 kg

Cat. Tva: 19%

Net: 10.08

Brut: 12

U.M.: BUC

Cod bare: 122245555445

Categoria: ALIMENTARA

OK

In cazul produselor noi acestea pot fi introduse:

- inaintea receptiei, de la produse
- folosind scannerul de cod bare, in cazul in care nu se gaseste va fi afisata fereastra de produs nou
- Introducind numele produsului in cimpul filtru si apasind ENTER

6. In partea de jos a ecranului astfel va fi reconstruita factura originala. Se verifica corectitudinea datelor si se da tiparire (se salveaza automat). In cazul in care doriti tiparirea

ulterioare sa da doar salvare.

| * | Cod   | Denumire                      | UM  | Cant. | Net Val. | Tva | TVA  | Brut |
|---|-------|-------------------------------|-----|-------|----------|-----|------|------|
| 1 | 13493 | HOCHLAND CASCAVAL CLASIC 350G | BUC | 3.000 | 4.6000   | 19% | 0.87 | 5.47 |
| 2 | 13492 | HOCHLAND CASCAVAL AFUMAT X8   | BUC | 1.000 | 2.0000   | 19% | 0.38 | 2.38 |
| 3 | 13491 | HOCHLAND CASCAVAL AFUMAT 350G | BUC | 6.000 | 3.4400   | 19% | 0.65 | 4.09 |
| 4 |       |                               |     |       |          |     |      |      |

VwsReceptieProduce

Document nou X Sterge Salvare Tiparire

Data receptionarii: 11-06-2008 Cod

Nr. document: 52 Cauta 2400153.

11157

Receptia sa finalizat. Se genereaza nota de receptie in format PDF. Aceasta se arhiveaza automat. Se poate gasi orice receptie folosind meniul principal: stoc→documente generate→note receptie.

Tiparirea in doua exemplare: Se tipareste nir-ul in doua exemplare pe aceasi foaie A4.

Motivul: din economie de hirtie. Se poate folosi la nir-uri mici, unde incap cele doua tabele pe pagina.

Tiparire Tiparire 2X

| Cod       | Denumire      |
|-----------|---------------|
| A62831521 | Cartofi natur |

Cauta

## Receptionarea unei facturi en-detail(cu amanuntul)

“Receptia lunga” se foloseste in unitati cu gestiune tip en-detail, unde pretul de vnzare catre clientul final al produsului este deja stabilit in momentul receptiei produselor.  
Se va introduce facturile, exact in forma in care au fost primite.

Pasii necesari:

1. Se alege meniul Stoc →Receptionare produse→Cu amanuntul
2. Se introduc datele facturii receptionate de pe factura originala  
Datele generale ale facturii (nr. factura, furnizor) vor fi alese automat folosind butonul “...”.  
Se alege factura deja introdusa dind dublu-click pe linia respectiva. Daca factura nu a fost inca receptionata se apasa “receptie factura noua”.  
O factura poate fi receptionata (valoric) si din meniul Facturare/Incasari >>Facturi >> Receptionare facturi.

**Cautare facturi receptionate**

Cautare dupa: \_\_\_\_\_

| Nr.Factura | Data Fact | Suma | Firma |
|------------|-----------|------|-------|
|------------|-----------|------|-------|

Receptie Produse Cu Amanuntul

Document nou X Sterge Salvare Tiparire Lista Produse

Data receptionarii: 15-10-2008

Nr. document: 865 Cauta

Nr. factura: 103659

Receptionat de: MOISESCU FLOAREA

De la: RESCO S.A.

Filtru: \_\_\_\_\_ F2

Include in raportul de gestiune pentru gestiunea: ALIMENTARA

| Cod        | Denumire                                 | Stoc  | Inv. |
|------------|--|-------|------|
| 0000000... | xxx                                      | 0.00  | 0.00 |
| 0000000... | test                                     | -2.00 | 0.00 |
| 0000000... | POLONEZ PORC C+C                         | 5.00  | 1.00 |
| 0000000... | STAFIDE GRANI 100G                       | -2.00 | 0.00 |
| 0000000... | HELAS 200G LEMON LIFE                    | 0.00  | 0.00 |
| 0000000... | SALATA SPECLA ROSIE 680G                 | -1.00 | 0.00 |
| 0000000... | SMOCHINE JASMIN 200G                     | 1.00  | 3.29 |
| 0000000... | OFF SPRAY TANTARI 100ML                  | 21.00 | 1.00 |
| 0000000... | LOTIUNE PT ARSURI SOLARE 150ML GEROVITAL | 0.00  | 0.00 |

| * Cod Produs | Denumire     | UM  | Cant. | Pret de achizitie fara TVA | Val.la pret de achizitie fara TVA | Valoare TVA deductibila | Adaos comercial % | Adaos comercial unitar | Valoare adaos | Pret cu amanuntul fara TVA | Val.la pret cu amanuntul fara TVA | Tip vnz |
|--------------|--------------|-----|-------|----------------------------|-----------------------------------|-------------------------|-------------------|------------------------|---------------|----------------------------|-----------------------------------|---------|
| 1 0000000... | SALATA SF... | BUC | 2.000 | 2.0000                     | 4.00                              | 0.76                    | 26.00             | 0.52                   | 1.04          | 2.52                       | 5.04                              | 19%     |

Total receptionat fara TVA: 4 Total valoare factura: 1091.57  
Total TVA: 0.76 Total receptionat: 4.76

- Se cauta produsele ce vor fi receptionate din lista, folosind cimpul filtru (se va introduce denumirea partiala a produsului, sau a codului), sau folosind scannerul de cod de bare (se pozitioneaza cursorul in cimpul pentru cod si se scaneaza produsul). In partea dreapta vor aparea toate produsele ce corespund cerintelor.

De exemplu se cauta produsele ce contin "cascaval":

| Cod        | Denumire                       | Stoc   | Inv. |
|------------|--------------------------------|--------|------|
| 000059...  | CREMA CASCAVAL MILLI 1         | 0.00   | 0.00 |
| 0201010... | CORNURI CASCAVAL INTER         | 0.00   | 0.00 |
| 8003293... | RAVIOLI CASCAVAL               | 0.00   | 0.00 |
| 2400153... | CASCAVAL MOZZARELLA            | 0.00   | 0.00 |
| 11157      | FOIETAJ CASCAVAL BOROMIR 400 G | 100.00 | 0.00 |
| 11617      | FULGA BRANZA TOPITA CU CASCAVA | 100.00 | 0.00 |
| 13489      | HOCHLAND CASCAVAL AF.600G      | 100.00 | 0.00 |
| 13491      | HOCHLAND CASCAVAL AFUMAT 350G  | 106.00 | 3.44 |
| 13492      | HOCHLAND CASCAVAL AFUMAT X8    | 101.00 | 2.00 |

- Se da DUBLU-CLICK pe produsul ce va fi receptionat (un rind din factura receptionata). Va aparea o noua fereastră.

**Date de pe factura:**

| Produs:        | Cant. | Net rec. | TVA % | Brut rec. |
|----------------|-------|----------|-------|-----------|
| 00000000000193 | 2     | 0.84     | 19    | 1.00      |

**Date vanzare:**

| Adaos(%) | TVA % | Pret vanzare cu amanuntul (TVA inclus) |
|----------|-------|--|
| 20.24    | 19    | 1.2                                    |

**RECEPTIEAZA**

Daca valoarea pretului BRUT difera de 0, adaosul(%) se calculeaza automat

The background window shows the search results for 'cascaval' with the following table:

| Cod        | Denumire                            | Stoc | Inv. |
|------------|-------------------------------------|------|------|
| 5997312... | CHIO CHIPS CASCAVAL 142G            | 2.00 | 2.62 |
| 5941508... | PIEPT PUI PANE CASCAVAL 450G CARPAT | 0.00 | 6.21 |

At the bottom of the window, the following summary is displayed:

Total receptionat fara TVA: 0      Total valoare factura: 0  
Total TVA: 0      Total receptionat: 0

**In partea de sus:** Se introduc datele de pe factura originala. In exemplul alaturat: 3 bucati cu valoarea neta de 5 lei din produsul cu codul 24001..... (rindul pe ce sa dat dublu-click). Valoarea bruta (cu tva) se calculeaza automat si este doar informativa. Se apasa OK.

**In partea de jos:** Se introduc datele de iesire a produsului din unitate. Va fi introdusa ori adaosul procentual, ori pretul de vnzare final catre client (cu tot cu tva). In acest caz adaosul se calculeaza automat. In exemplul de sus produsul se vinde cu 6.8 lei, iar procentajul de 14.2% sa calculat automat.

Se apasa butonul RECEPTIONEAZA.

4. Se repeta pasul 3 si 4 pentru toate produsele
5. In partea de jos a ecranului astfel va fi reconstruita factura originala, inclusiv date despre valoarea finala a produselor.

| # | Cod Produs | Denumire                     | UM  | Cant. | Pret de achizitie fara TVA | Val la pret de achizitie fara TVA | Val TVA furnizor sau % adaos comercial | Adaos comercial unitar | Valoare adaos | Pret cu amanuntul fara TVA | Val la pret cu amanuntul fara TVA | Tip tva vnzare | Pret cu amanuntul cu TVA | Val. la pret cu amanuntul cu TVA | Val. TVA unitar |
|---|------------|------------------------------|-----|-------|----------------------------|-----------------------------------|--|------------------------|---------------|----------------------------|-----------------------------------|----------------|--------------------------|----------------------------------|-----------------|
| 1 | 2400153... | CASCAVAL MOZZARELLA          | BUC | 3.000 | 5.0000                     | 15.00                             | 14.20                                  | 0.71                   | 2.13          | 5.71                       | 17.13                             | 19%            | 6.80                     | 20.4                             | 3.27            |
| 2 | 11617      | FULGA BRANZA TOPITA CU CA... | BUC | 1.000 | 3.0000                     | 3.00                              | 12.00                                  | 0.36                   | 0.36          | 3.36                       | 3.36                              | 19%            | 4.00                     | 4                                | 0.64            |
| 3 |            |                              |     |       |                            |                                   |  |                        |               |                            |                                   |                |                          |                                  |                 |

Se verifica corectitudinea datelor si se da tiparire (se salveaza automat). In cazul in care doriti tiparirea ulterioara sa da doar salvare.

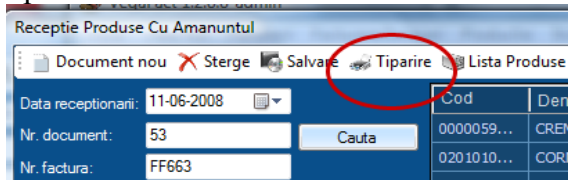

Receptia sa finalizat. Se genereaza nota de receptie in format PDF. Aceasta se arhiveaza automat. Se poate gasi orice receptie folosind meniul principal: stoc→documente generate→note receptie.

## Cautarea / retiparirea unei receptii (scurte sau lungi)

1. Se deschide interfata NIR dorita.
2. Se introduce numarul receptiei
3. Se apasa butonul “cauta”

Receptie Produse Cu Amanuntul

Document nou X Sterge Salvare Tiparire Lista Produse

Data receptionarii: 08-09-2010

Nr. document: 351 **Cauta**

Nr. factura: 10537180

Receptionat de: Puiu Costel

De la: AUGSBURG INTERNATIONAL

Filtru: F2

Gestiunea: Tinichigerie

| Cod       | Denumire                               |
|-----------|--|
| CBMW335   | Capota BMW M3                          |
| V6635     | Vopsea preparata kg                    |
| ADEV1     | Lucrari conform deviz 1/12.03.2009     |
| A93927091 | Lucrari conform deviz 1/12.03.2009     |
| 826303    | Set Ambriaj 2 piese (placa disc) Valeo |
| A59327743 | Set Ambriaj 2 piese (placa disc) Valeo |
| A39999188 | Set Ambriaj 2 piese (placa disc) Valeo |
| ADEV7     | Lucrari conform deviz 7/29.06.2010     |
| ADEV9     | Lucrari conform deviz 9/01.07.2010     |

| * | Cod Produs | Denumire | UM | Cant. | Pret de achizitie fara TVA | Val. la pret de achizitie fara TVA | Valoare TVA deductibila | Adaos comercial % | Adaos comercial unitar |
|---|------------|----------|----|-------|----------------------------|------------------------------------|-------------------------|-------------------|------------------------|
|---|------------|----------|----|-------|----------------------------|------------------------------------|-------------------------|-------------------|------------------------|

Daca se da salvare, receptia originala va stearsa inainte automat. La fel, daca se fac modificari intr-o receptie existenta, se vor salva doar modificarile cantitative in stoc.

## Adaugarea de produse noi odata cu receptia

### Folosind cititorul de coduri bare:

- Se pozitioneaza cursoul pe cimpul de cod bare
- Se scaneaza articolul

Daca nu exista acest articol in baza de date el va fi adaugata in mod automat.

### Folosind tastatura:

- Se pozitioneaza cursorul pe cimpul "filtru"
  - Se introduce(partial) denumirea produsului.
- In partea dreapta vor fi filtrate produsele care corespund filtrului.

In cazul in care se doreste adaugarea produsului ca si produs nou se apasa **ENTER**.

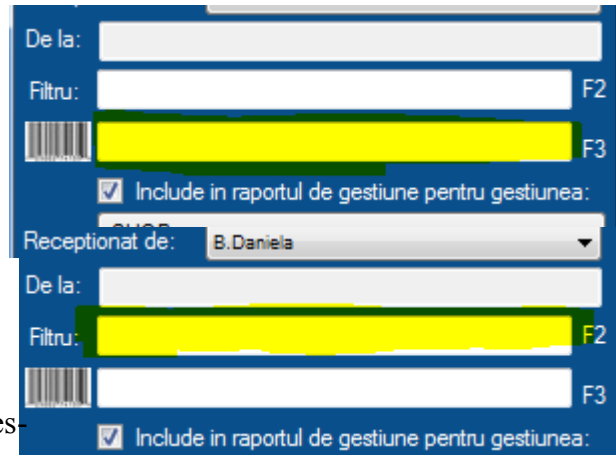

In oricare din situatiile de mai sus va aparea interfata de adaugare a unui produs nou:

Detalii produs nou

Cod produs

Denumire

Cat. Tva 19%

Net 0

Brut 0

U.M. BUC

Cod bare 111111112144

Categoria ! Primul gasit

Inchide fara salvare Salveaza si inchide

Dupa ce produsul nou se salveaza se trece automat la receptia produsului respectiv.

## Adaugarea receptiei in raportul de gestiune

In cazul in care doriti sa adaugati valoarea receptiei in raportul de gestiune, alageti gestiunea dorita din lista si bifati "Include in raportul de gestiune zilnic"

Nr. factura: FF663  
Receptionat de: Angajat Principal  
De la: Brutaria Adam  
Filtru: cascaval

Include in raportul de gestiune zilnic  
Alimentara

| * Cod Produs | Denumire            | UM  | Cant. |
|--------------|---------------------|-----|-------|
| 1 2400153... | CASCAVAL MOZZARELLA | BUC | 3,000 |

Documentele adaugate in raportul de gestiune pot fi vizualizate folosind meniul stoc>>raport de gestiune >>raport de gestiune zilnic/periodic

Raport de Gestiune Zilnic

Perioada: 09-Sep-2008 - 15-Oct-2008 Gestiunea: ALIMENTARA

| Data       | Nr.Doc.     | Explicatii               | Dir. | Marfa  | Amb |
|------------|-------------|--------------------------|------|--------|-----|
| 09.09.2008 | F.37829     | IAC S.A.                 | IN   | 30     | 0   |
| 09.09.2008 | F.15219     | ANDEUR S.R.L.            | IN   | 219    | 0   |
| 09.09.2008 | F.9267      | BONCA PROD S.R.L.        | IN   | 37,5   | 0   |
| 09.09.2008 | F.40974     | MARIO STAR S.R.L.        | IN   | 649,3  | 0   |
| 09.09.2008 | F.40975     | MARIO STAR S.R.L.        | IN   | 96,3   | 0   |
| 09.09.2008 | F.36964     | POPPAN -97 S.R.L.        | IN   | 36     | 0   |
| 09.09.2008 | F.64107     | WEST PALACE S.R.L.       | IN   | 240    | 0   |
| 09.09.2008 | F.3670400   | ASTRAL IMPEX S.R.L.      | IN   | 763,1  | 0   |
| 09.09.2008 | F.3669603   | ASTRAL IMPEX S.R.L.      | IN   | 286,5  | 0   |
| 09.09.2008 | F.3670419   | ASTRAL IMPEX S.R.L.      | IN   | 100    | 0   |
| 09.09.2008 | F.3670399   | ASTRAL IMPEX S.R.L.      | IN   | 67,2   | 0   |
| 09.09.2008 | F.5579382   | COCA COLA HBC S.R.L.     | IN   | 2018,7 | 0   |
| 09.09.2008 | F.662723    | FRIESLAND ROMANIA S.A.   | IN   | 232,4  | 0   |
| 09.09.2008 | F.20274     | JIMMY PRODIMPEX S.R.L.   | IN   | 85,3   | 0   |
| 09.09.2008 | F.902173121 | DANONE P.D.P.A. S.R.L.   | IN   | 177,8  | 0   |
| 09.09.2008 | F.1727840   | SECA DISTRIBUTION S.R.L. | IN   | 728,4  | 0   |
| 09.09.2008 | F.26761     | AXIS GLOBAL SERVICE SRL  | IN   | 135    | 0   |

Sterge cele selectate      Generare raport de gestiune zilnic  
Adaug document nou      Generare raport de gestiune periodic

In cazul in care apar duplicate sau apar documente adaugate gresit, acestea pot fi sterse.

La fel, pot fi adaugate documente noi, documente care sint introduse doar in raportul de gestiune, fara a fi nevoie de receptia produselor. De exemplu intrari/iesiri de ambalaje, procese verbale de modificare a pretului, etc.

Exista doua tipuri de rapoarte de gestiune: zilnic si periodic. Practic ele contin aceasi elemente, doar formatul de imprimare difera.

## Generarea de facturi/avize si proforme

### Crearea unei facturi in lei

Aceasta operatiune presupune, ca aveti deja setate seriile predefinite pentru facturi, categoriile de tva, si produsele.

Pentru a crea o factura simpla in lei, se vor urma urmatoorii pasi:

1. Se deschide interfata de facturare folosind butonul de pe ecranul principal
2. Partile interfetei de facturare

**Furnizor**  
SC MX TRADING SRL  
Cui: 15367693 Cif: RO15367693  
Reg.Com.: J02/462/2003  
Adresa: Str.LIBERTATII Nr.5 Bl. Sc. Ap. Loc.VLADIMIRESCU ARAC  
Judet: ARAC  
Email: contact@firmamea.ro  
Web: http://www.firmamea.ro3  
Iban: RO12 1234 1234 1234 1234 1234  
Banca: RAIFFAISEN BANK  
Completat de: MOISESCU FLOAREA

**Factura**  
FA 6  
Data emiterii: 15-Oct-2008 17:51  
Livrare: 15-Oct-2008 Plata: 15-Oct-2008  
Mod.de plata: Numerar  
Achitat: Neachitat  
Chitanta: AUTO

**Client**  
AQUILA PART PROD COM SRL  
Cui: RO 6484554 Cif: PLOIESTI  
Reg.Com.: J29/2790/1994 Judet:  
Adresa: Str.MALU ROSU Nr.105A Bl. Sc. Ap. Loc.  
Email:  
Web: DATE CLIENT  
Iban:  
Banca:  
Dest.marfii: (avize)  
Delegat: FAN COURIER NOU

**Discount/Adaos client**  
0 %  
Total plata  
NET: 0.42 Lei  
TVA: 0.08 Lei  
BRUT: 0.50 Lei

INTRODUCETI COD PRODUS ...

| Cod        | Denumire                | Stoc   | Inv. | %  | Net Val. | TVA  | Brut |
|------------|-------------------------|--------|------|----|----------|------|------|
| 0000000... | CIORAPI JAURES MODA 3/4 | 3.00   | 0.00 | 19 | 5.21     | 0.99 | 6.20 |
| 0000000... | PLASTURE BUC URGO       | 0.00   | 0.00 | 19 | 0.34     | 0.06 | 0.40 |
| 0000000... | CHIBRITTE               | 190.00 | 0.04 | 19 | 0.08     | 0.02 | 0.10 |
| 0000000... | C.D. URI                | 51.00  | 0.54 | 19 | 0.84     | 0.16 | 1.00 |

| * Cod | Denumire   | UM                | Cant. | Net Val. | Tva    | TVA | Brut | T.Brut |      |
|-------|------------|-------------------|-------|----------|--------|-----|------|--------|------|
| 1     | 0000000... | CHIBRITTE         | BUC   | 1.000    | 0.0800 | 19% | 0.02 | 0.10   | 0.10 |
| 2     | 0000000... | PLASTURE BUC URGO | BUC   | 1.000    | 0.3400 | 19% | 0.06 | 0.40   | 0.40 |
| 3     |            |                   |       |          |        |     |      |        |      |

Nota subsol (puteti modifica nota de subsol implicit din meniul Facturi -> Nota subsol) Pret baza: NET Incarca nota

#### DATE FIRMA

Sint date firmei care emite factura. Aceste date puteti modifica din **meniul date fixe**→**date firma**

#### DATE BENEFICIAR

Sint datele beneficiarului. Beneficiarul se alege din lista de beneficiar , sau se cauta folosind butonul

## DATE FACTURA

Datele facturii curente. Aceste cimpuri sint:

\* cimpul “achitat” poate avea valorile:

**neachitat** – factura se tipareste fara documente de plata

**numerar cu chitanta** – automat se genereaza si chitanta pentru factura curenta. In cazul in care aveti setat, chitanta va aparea in josul paginii, sub factura. Aceasta setare se face din meniul fisier → setari generale. In cazul in care aceasta optiune nu se alege, chitanta va fi tiparita pe pagina separata.

Setari generale

Setari generale Casa marcat Bar Hotel Setari mese contorizate Altele

Tip factura implicita Tip 2

Tip aviz implicit Tip 2

Tip profoma implicit Tip 2

Tip plata implicita Numerar

Fundal factura implicita Fara fundal

Valuta implicita Eur Nr.cifre in nr.document: 8

La cautare produse Cauta cele care contin filtrul ales

Categorie implicita Toate TVA baza 24%

Fisier scanner mobil C:\vws\_scan.txt

Valoarea de inventar egal cu valoarea ultimului produs receptionat

Scade stoc la salvare profoma  Mod de lucru fara stoc

Scade stoc la salvare aviz de IM  Atentionare la stoc negativ

Scade stoc la Automat  Ascunde val.inv. la facturare

Facturare pe baza de bon fiscal  Tiparire chitanta pe factura

Previzonare profome/avize/facturi  Inchide produse la salvare

Ascunde preturile de pe aviz  Tiparire facturi doar in engleza

Foloseste header subtire la facturi

Ascunde valorile cu TVA(BRUT) de pe facturi

**prin alte mijloace de plata** – sub pretul final va aparea textul “achitat” pe factura. Se foloseste in cazul in care factura a fost achitata prin OP, sau alte mijloace de plata.

Modalitatile de plata se definesc din meniul date fixe>>modalitati de plata.

### Adaugarea produselor pe factura

Pentru produse existente:

- se cauta produsul pe baza denumirii, a codului sau se scaneaza codul de bara.
- se da dublu-click pe produsul gasit

Completat de: MOISESCU FLOAREA AUTO Delegat: FAN COURIER NOU

INTRODUCETI COD PRODUS *1. se cauta produsul dupa nume sau cod bare*

| Cod        | Denumire                | Stoc   | Inv. | %  | Net Val. | TVA  | E  |
|------------|-------------------------|--------|------|----|----------|------|----|
| 0000000... | CIORAPI JAURES MODA 3/4 | 3.00   | 0.00 | 19 | 5.21     | 0.99 | 6. |
| 0000000... | PLASTURE BUC URGO       | 0.00   | 0.00 | 19 | 0.34     | 0.06 | 0. |
| 0000000... | CHIBRITE                | 190.88 | 0.04 | 19 | 0.08     | 0.02 | 0. |
| 0000000... | C.D. URI                | 51.00  | 0.04 | 19 | 0.34     | 0.16 | 1. |

*2. se da dublu-click pe produsul dorit*

| * Cod      | Denumire          | UM  | Cant. | Net Val. | Tva | TVA  | Brut |
|------------|-------------------|-----|-------|----------|-----|------|------|
| 0000000... | CHIBRITE          | BUC | 1.000 | 0.0800   | 19% | 0.02 | 0.10 |
| 0000000... | PLASTURE BUC URGO | BUC | 1.000 | 0.3400   | 19% | 0.06 | 0.40 |

- se introduce cantitatea. In cazul scanarii codului de bare va fi adaugata o bucata automat

### Pentru produse noi ce nu exista in baza de date ( de ex. in cazul serviciilor)

- se trec pozitiile direct in partea de jos. In cazul in care nu se completeaza codul produs, aceasta va fi completata automat

| * Cod | Denumire                              | UM  | Cant. | Brut | Net Val. | TVA   | Tva |
|-------|---------------------------------------|-----|-------|------|----------|-------|-----|
|       | Lucrari conform contract 334/4.5.2010 | BUC | 1     | 449  | 362.0968 | 86.90 | 24% |

### Tiparirea facturii

- Se apasa butonul de tiparire

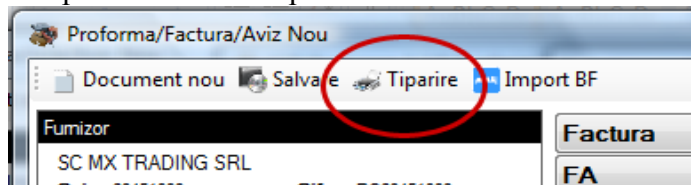

- Se alege modelul de factura, fundalul si numarul de exemplare

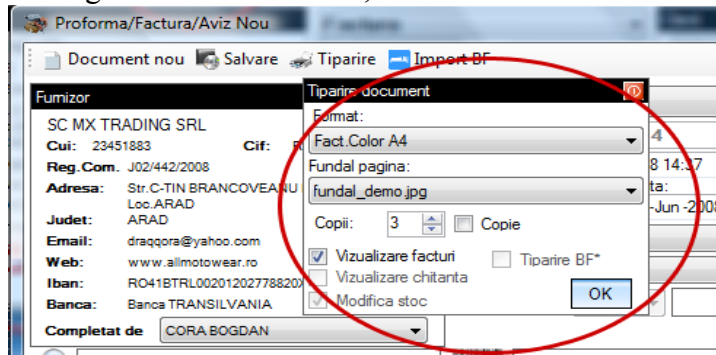

In cazul in care ati ales vizualizare facturi, aceasta va apare intr-o fereastră nouă, înainte de tiparire, in caz contrar se va tipari automat. In cazul in care apare fereastra de vizualizare, aceasta trebuie inchisa din coltul dreapta-sus.

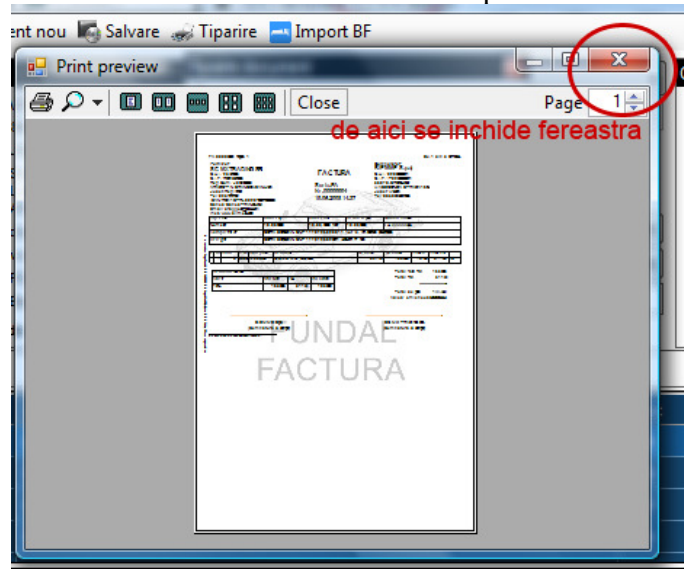

Se alege imprimanta si se tipareste factura. Dupa tiparire va apare automat urmatorul numar din seria curenta.

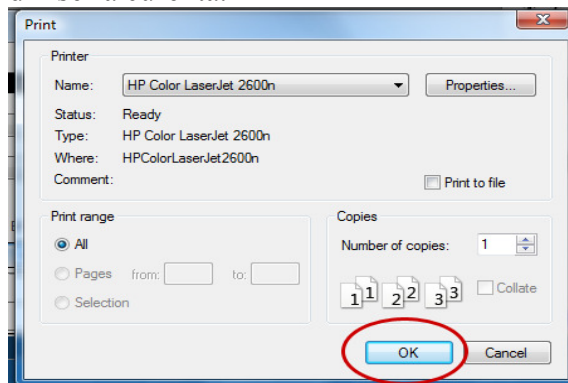

## Crearea unei facturi in valuta

Se deschide interfața de facturare, asemanator ca și la factura în lei.  
Se alege document nou>>factura externa

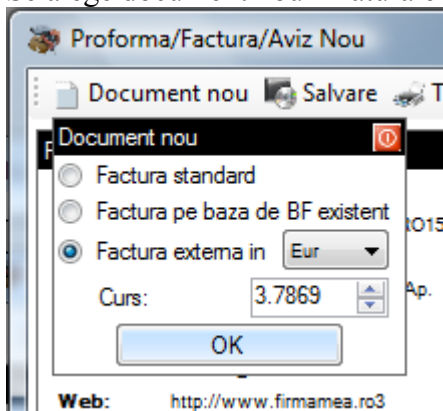

Cursul valutar este cel din data de facturare. Cursul valutar se ia automat de pe pagina BNR(doar pentru EURO), dar se poate seta și manual. Pentru aceasta folosiți meniul date fixe>>curs valutar

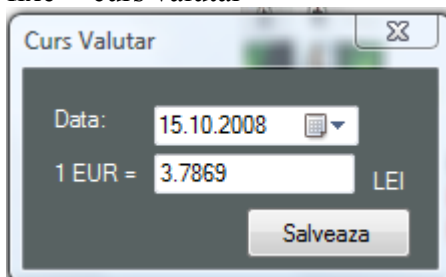

Se alege data valutei. Valoarea în lei a un EUR va fi afișată. După modificarea sumei se apasă "salvare". Valoarea nouă va fi salvată și va fi folosită la toate documentele din ziua respectivă, ulterior generate (ex. recepti)

Factura va fi în ENGLEZA/ROMANA automat. În cazul în care doriți ca factura să apară doar în engleză, această opțiune se poate alege din meniul fisier>>setari generale

- |   |  |
|---|--|
| <input checked="" type="checkbox"/> Scade stoc la salvare factura       | <input type="checkbox"/> Ascunde val.inv. la facturare               |
| <input type="checkbox"/> Facturare pe baza de bon fiscal                | <input checked="" type="checkbox"/> Tiparire chitanta pe factura     |
| <input checked="" type="checkbox"/> Previzionare profome/avize/facturi  | <input type="checkbox"/> Inchide produse la salvare                  |
| <input type="checkbox"/> Ascunde preturile de pe aviz                   | <input checked="" type="checkbox"/> Tiparire facturi doar in engleza |
| <input checked="" type="checkbox"/> Foloseste header subtire la facturi | <input checked="" type="checkbox"/> Mod lucru ONLINE (web)           |

## Crearea unei facturi pe baza de bon fiscal existent (general)

Aceasta optiune se foloseste in cazul in care se doreste tiparirea unei facturi pe baza unui bon fiscal existent. Pe factura va aparea textul “conform bon fiscal...”

Se deschide interfata de facturare. Se alege optiunea document nou>>factura pe baza de BF existent. Va aparea fereastra:

- "Numar bon fiscal:" followed by an empty text input field.
- "Data:" followed by a date picker showing "15-Oct -2008".
- "TVA:" followed by a dropdown menu showing "19%".
- "Suma:" followed by a numeric spinner showing "0.00".
- A checkbox labeled "BRUT" which is currently unchecked.
- An "OK" button at the bottom center.

Se introduc datele bonului si se apasa OK.

Pe factura apare o singura pozitie. Stocul nu este afectat in nici un fel.

## Crearea de factura pe baza de bon fiscal existent(S2S:POS)

Din interfata de facturare se alege POS

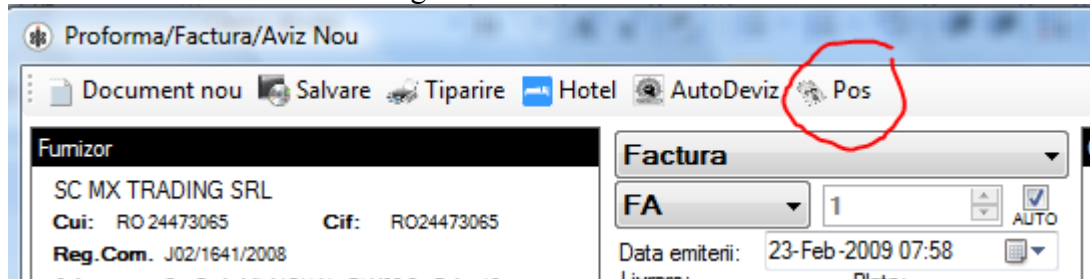

Se intruduse numarul bonului fiscal (Numarul este unic pe firma, indiferent de numarul caselor de marcat). Numarul apare pe bonul fiscal dupa semnul "#". Ex. #355

Se introduce numarul bonului si se apasa "Incarca"

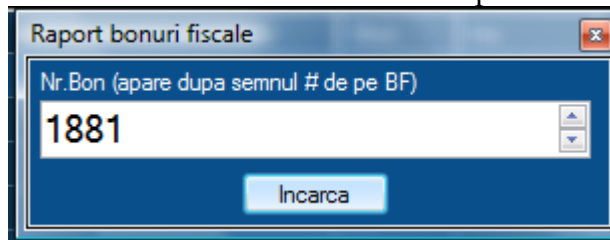

Produsele de pe bon vor fi adaugate pe factura

Pe factura VOR APAREA TOATE PRODUSELE, exact ca si be bon. Factura va aparea ca "achitat cu BF..." Stocul nu se scade la produsele facturate in acest fel(se scade la tiparirea bonului)

## Crearea unei facturi pe baza de deviz service auto

**ATENTIE!** Folosirea acestei optiuni necesita o licenta S2S AutoDeviz.

Se va genera o factura pe baza unui deviz auto existent. Datele de facturare vor fi luate direct din datele devizului

Se deschide interfata de facturare standard.

Se apasa butonul de import deviz de pe interfata principala

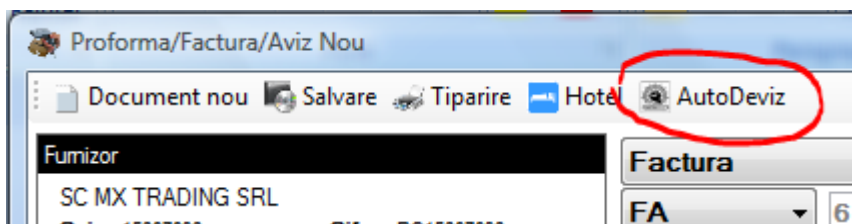

Va aparea fereastra de cautare a devizelor.

Se poate cauta devize dupa data, masina, client, etc ...

Se alege devizul dorit dind dublu-click pe rindul respectiv.

In cazul in care doriti **facturarea mai multor devize** pe aceasi factura, se repeta pasul anterior.

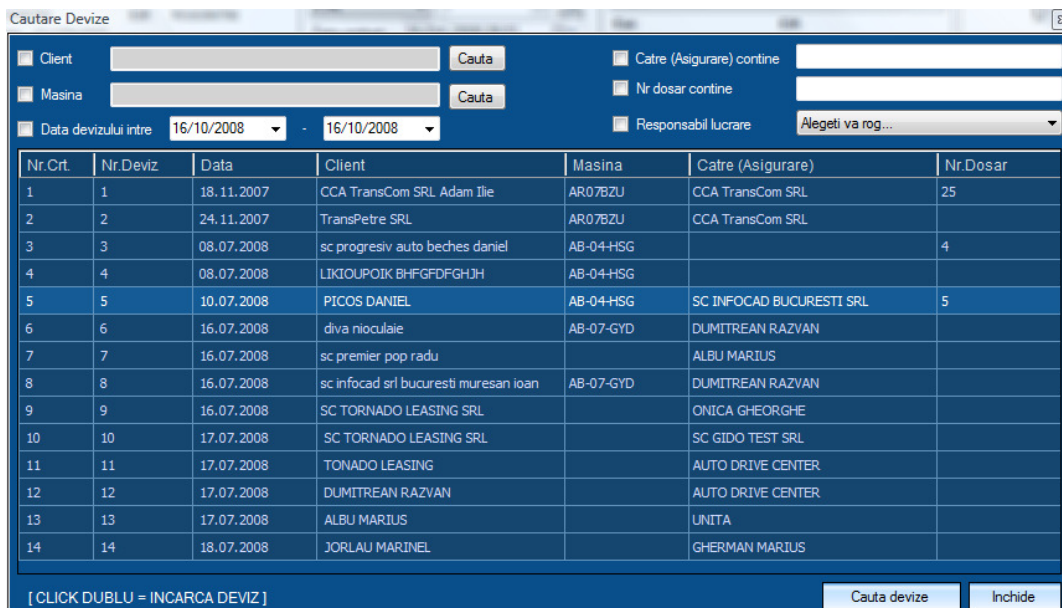

## Crearea unei facturi pe baza consumului pe o camera/masa

**ATENTIE!** Folosirea acestei optiuni necesita o licenta S2S Imperial Bar sau S2S Imperial Rooms  
Se deschide interfata de facturare, si se apasa butonul de import bar/hotel

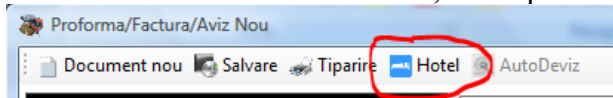

Se alege comanda/consumatia dorita si se apasa “incarca”

Raport bonuri neachitate

| Nr.Bon | Detalii    | Suma  | Masa | Camera |
|--------|------------|-------|------|--------|
| 3      | 16.10.2008 | 47.70 | 6    | 3      |
| 4      | 16.10.2008 | 8.90  | 16   | 117    |
| 5      | 16.10.2008 | 10.00 |      | 2      |

PENTRU A SELECTA UN BON DATI DUBLU CLICK PE RANDUL RESPECTIV  
ATENTIE! Aceasta optiune functioneaza impreuna cu modulele BAR sau HOTEL

Marcheza ca si achitat Incarca

## Facturarea serviciilor hoteliere

De stiut este faptul, ca serviciile hoteliere contin o taxa specifica zonei unde se afla hotelul. Aceasta taxa este stabilita de catre primaria de care apartine hotelul.

Din punct de vedere al facturarii important este, ca aceasta taxa NU contine TVA si este x% din valoarea serviciului.

### Serviciile hoteliere

Se defineste unul din categoriile de produse ca fiind “serviciile hoteliere”. In aceasta categorie vom include toate serviciile la care se aplica taxa hoteliera. Definirea se va face din meniul fisier >> setari generale >>hotel

Setari generale

Setari generale | Casa marcat | Bar | Hotel | Tarife joc

Gestiune hotel HOTEL

Cat. Servicii hoteliere CAZARE

Taxa hoteliera(%) 5

TVA pe servicii hoteliere TAXE

Salveaza

Gestiune hotel: gestiunea ce se foloseste pentru hotel

Cat. servicii: categoria de produse destinat serviciilor hoteliere

Taxa hoteliera : valoarea taxei, % din valoarea neta

TVA pe servicii hoteliere: valoarea TVA-lui pentru servicii hoteliere. De regula 0.

Facturarea se face identic ca la o factura standard in lei. Taxa hoteliera va fi aplicata in mod automat pe serviciile gasite pe factura.

**Exemplu:**

Se factureaza 3 zile de cazare in camera double. Pret pe noapte 120 lei, total 360 lei. Aceasta este suma pe care va plati clientul. Din punct de vedere al facturarii aceasta suma va fi compusa din doua parti, o parte fiind valoarea serviciului, continind 19% TVA (poate fi schimbata) si valoarea taxei, in cazul nostru 5% din valoarea neta a serviciului, taxa ce nu contine TVA.

La facturare va aparea:

| Cod       | Denumire      | Stoc | Inv. | %  | Net Val. | TVA   | Brut   |
|-----------|---------------|------|------|----|----------|-------|--------|
| A54134528 | Camera double | 0.00 | 0.00 | 19 | 100.84   | 19.16 | 120.00 |
| A76708822 | Camera single | 0.00 | 0.00 | 19 | 84.03    | 15.97 | 100.00 |

| * | Cod       | Denumire      | UM  | Cant. | Net Val. | Tva  | TVA   | Brut   | T.Brut |
|---|-----------|---------------|-----|-------|----------|------|-------|--------|--------|
| 1 | A54134528 | Camera double | BUC | 3,000 | 96.7700  | 19 % | 18.39 | 115.16 | 345.48 |
| 2 | T.H.      | TAXA HOTEL    | BUC | 1,000 | 14.5200  | TAXE | 0.00  | 14.52  | 14.52  |
| 3 |           |               |     |       |          |      |       |        |        |

Practic aceste date pe factura vor arata astfel:

| * Poz | Cant. | U.M. | Cod prod. | Denumire      | Net/buc | Net/total | TVA%  | TVA val |     |
|-------|-------|------|-----------|---------------|---------|-----------|-------|---------|-----|
| 1     | 3     | BUC  | A54134528 | Camera double | 96.77   | 290.31    | 19.00 | 55.16   | Lei |
| 2     | 1     |      | T.H.      | TAXA HOTEL    | 14.52   | 14.52     | 0.00  | 0.00    | Lei |

| Centralizator TVA |          |       |           |
|-------------------|----------|-------|-----------|
| Cheie             | Val.Neta | TVA   | Val.Bruta |
| 19 %              | 290.32   | 55.16 | 345.48    |
| TAXE              | 14.52    | 0.00  | 14.52     |

|                           |        |
|---------------------------|--------|
| Total fara TVA:           | 304.84 |
| Total TVA:                | 55.16  |
| -----                     |        |
| Total de plata:           | 360.00 |
| Adica: treisutesaizeciLei |        |

ATENTIE! La aceasta operatiune se folosesc in mod obligatoriu mai multe categorii de TVA. Definirea acestora se face anterior operatiunilor, o singura data.

## Persolanizarea facturilor emise

### Alegerea de serii unice personale:

Se foloseste meniul Facturare/Incasari→Setari factura→Serii facturi

Coloanele reprezinta:

| Serie | De la | Pina la | Ultimul | Tip.Doc. | Def.                                |
|-------|-------|---------|---------|----------|-------------------------------------|
| AV    | 0     | 99999   | 0       | Aviz     | <input checked="" type="checkbox"/> |
| CH    | 0     | 99999   | 9       | Chitanta | <input checked="" type="checkbox"/> |
| FA    | 0     | 99999   | 134     | Factura  | <input type="checkbox"/>            |
| FEW   | 500   | 800     | 566     | Factura  | <input checked="" type="checkbox"/> |
| PF    | 0     | 99999   | 0       | Proforma | <input checked="" type="checkbox"/> |
|       | 0     | 0       | 0       | Factura  | <input type="checkbox"/>            |

Salveaza

Seria: Seria aleasa , trebuie sa contina doar litere, 3-5 caractere EX: ABCD

De la: Numarul primei facturi (trebuie sa fie un numar intreg) EX 1

Pina la: Ultimul numar valid din seria respectiva. Trebuie sa fie numar intreg, mai mare decit “de la “. Ex 999

Ultimul: Ultimul numar care a fost folosit. Numar intreg cu valoare intre “de la” si “pina la”. De ex. daca acest numar este 3 urmatoarea factura va fi cu numarul 4.

Tip doc: Tipul documentului pentru care este valabila seria curenta(Puteti avea mai multe serii pentru facturi)

Def. Se alege seria implicita pentru tipul de document ales. De ex. daca avem seriile AV si AV1 pentru avize, daca AV1 este bifat, aceasta va fi selectat automat la crearea unei avize noi.

Se apasa “Salvare”.

In exemplul de mai sus:

Seria implicita pentru facturi este FEW, cu numere valabile intre 500 si 800. La generarea urmatoarei facturi urmatorul numar va fi 567.

ATENTIE! In cazul modificarii unei serii aceasta va fi salvata ca serie noua.

### **Adaugarea de fundaluri(factura, proforma, aviz)**

Pentru orice factura/aviz sau proforma puteti alege un fundal in momentul tiparii acesteia. Acest fundal este practic o imagine, ce se tipareste in spatele documentului. Imaginea respectiva este de marimea completa a documentului (A4), este in format JPG si se gaseste in directorul "fundaluri" in directorul de instalare.

In acest director puteti adauga oricite fundaluri, iar in momentul tiparii facturii veti putea alege una dintre ele. Dupa adaugarea unui fundal nou este nevoie de repornirea aplicatiei

## Interfata de vanzarea prin casa de marcat (POS)

POS - Point Of Sale este o interfata de vanzare pentru casa de marcat. Prin aceasta interfata se comunica cu casa de marcat, astfel se simplifica considerabil procedura de tiparire a bonurilor fiscale. Caz tipic de lucru: orice magazin cu profil vanzare cu amanuntul. Programul functioneaza ca aplicatie separata, pe un singur calculator sau din retea. Functionarea presupune legarea unei case de marcat fiscale sau imprimanta fiscala la calculator si configurarea corecta a legaturii.

**ATENTIE! Unele setari in casa de marcat sau imprimanta fiscala pot fi facute DOAR DE PERSOANE AUTORIZATE!**

### Pornirea aplicatiei POS

Aplicatia POS se porneste dand dublu-click pe iconul POS de pe desktop.

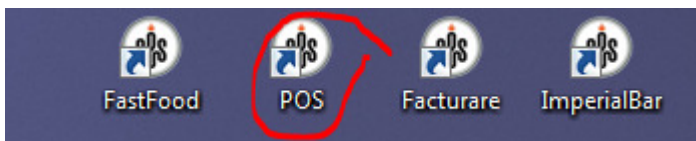

In cazul in care se tiparesc doar rar bunuri, POS-ul poate fi pornit si folosind butonul "CASA" de pe interfata principala:

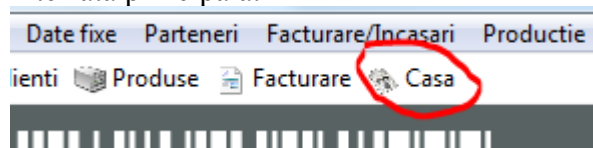

Se va deschide interfata POS.

S2S::POS v.1.3.7.6

SC MX TRADING SRL  
Casier: POS INCHIS  
Bon. 00001882  
23.02.2009 08:03:28

Um/Amb. 1 Plu. Pret. 0.00

BON ARTICOLE PLATA

| * Cod Pr. | Denumire | UM | Cant. | Brut | T.Brut |
|-----------|----------|----|-------|------|--------|
|           |          |    |       |      |        |

Cant. 1 Unitati 0

Card: \_\_\_\_\_

|                      |                       |                |                    |                       |
|----------------------|-----------------------|----------------|--------------------|-----------------------|
| Inchide              | 7                     | 8              | 9                  | Discount articol      |
| Schimba vinzator     | 4                     | 5              | 6                  | Discount bon          |
| Produs nou <b>F4</b> | 1                     | 2              | 3                  | Discount preferential |
| Cauta produs         | 0                     | .              | C                  | Import BON            |
| Retiparire bon       | Numerar               | Card           | INCASARE <b>F2</b> |                       |
| Raport               | Cec                   | Tichet         |                    |                       |
| Retur                | Anulare bon <b>F3</b> | Anulare produs | Anulare plata      | Factura               |

|          |                |          |
|----------|----------------|----------|
| NET      | TOTAL de PLATA | 0<br>Lei |
| 0        |                |          |
| TVA      |                |          |
| 0        |                |          |
| Pozitivi |                |          |
| 0        |                |          |

v.1.3.7.6 © 2008 Vega WebSolutions www.s2s.ro

|   |   |  |   |                                      |
|---|---|--|---|--------------------------------------|
| ALGOREMIN<br>500MGX20CPR<br>LAB REMEDIA | PARACETAMOL<br>500MGX20CPR<br>LAB REMEDIA | ALGOCALMIN CPR<br>500MGX20CPR<br>ZENTIVA | ANTINEURALGIC<br>CPR 20 ZENTIVA         | CALMONEVRALX2<br>0CPR LAB<br>REMEDIA |
| ACID<br>ACETILSALICILIC<br>20CPR SANTA  | ACID<br>ACETILSALICILIC T<br>500MG 20CPR  | CALMOGRIPIN<br>2X10CPR LAB<br>REMEDIA    | PARACETAMOL<br>SINUS X20CP<br>EUROPHARM | FARINGOSEPT<br>10MGX10CP<br>TERAPIA  |

## Intrare operator(vanzator)

In interfata de vanzare apare mesajul CARD, si semnul de lacat

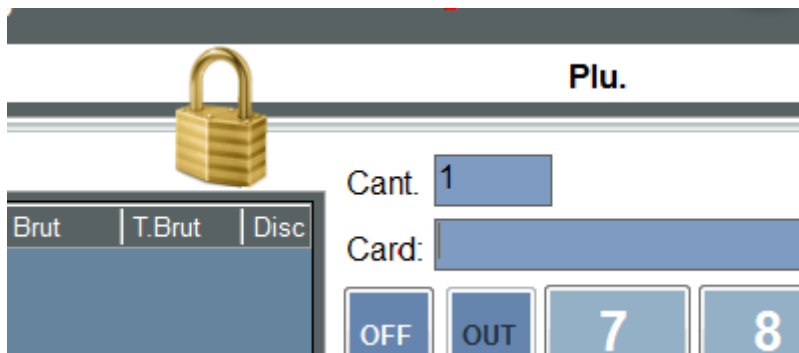

### Metoda 1. Folosind CARD-ul.

Se trage cardul operatorului in cititorul de card sau folosind scannerul de cod bara.

Cardurile vanzatorilor se definesc din meniul date fixe>>angajati firma

| CNP           | Card      | Parola  |
|---------------|-----------|---------|
| 17xxxxxxxxxxx |           | Schimba |
| 1860920433110 | 245554322 | Schimba |
| 1861016410050 | 334355543 | Schimba |
|               |           | Schimba |

**Metoda 2.** Se introduce parola angajatului si se apasa enter. Parola se defineste din aceasi interfata unde se definesc cardurile. In cazul in care se foloseste parola, cimpul de card se lasa liber.

## Vanzarea pe baza codurilor de bare(mod. PLU)

Se introduce codul de bare folosind cititorul de coduri de bare, sau tastatura, sau direct de pe interfata POS (util in cazul in care aveti touchscreen). In cazul in care codul nu se introduce folosind un cititor de coduri de bare, se va apasa butonul OK sau se da ENTER de pe tastatura dupa introducere.

In cazul in care exista acest produs in baza de date, aceasta se adauga automat pe bon, In caz contrar apare eroare.

Codul de bare poate fi citit cind in interfata apare semnul PLU:

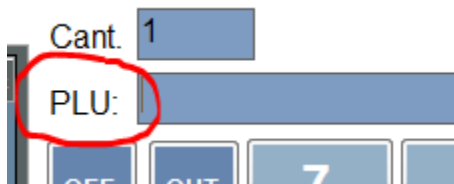

Dupa citirea unui produs se poate trece automat la citirea urmatorului.

## Cautarea unui produs care nu are cod de bare

Se poate cauta oricare produs, folosind denumirea, sau codul produsului. Cautarea se poate face in doua feluri: Se cauta produsele ce contin sau cele care incep cu un filtru.

De exemplu: daca se cauta cuvintul “fasole”.In primul caz se va gasi produsele “fasole varsat”, “conserva de fasole cu cimati”, iar in al doilea caz se va gasi doar “fasole varsat”.

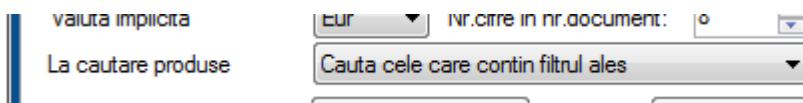

Modul de cautare poate fi setata din meniul “fisier →setari generale” al interfetei principale al programului.

Pentru a cauta un produs trebuie sa fiti in mod cautare. pentru aceasta se apasa “cauta produs”.

In loc de PLU va aparea CAUT. Se introduce denumirea dupa care se face cautarea. in partea stanga vor fi afisate toate produsele care contin filtrul respectiv.

Cant. 1  
Caut: gol

BON ARTICOLE PLATA

| Cod Pr.   | Denumire            | Stoc  | Brut  | Unit | Firma | Barcode       |
|-----------|---------------------|-------|-------|------|-------|---------------|
| A11414... | CEAI TEI X20 PLI... | 2.00  | 3.30  | 20   |       | 2800001010798 |
| A15095... | ECHINACEA X 3...    | 3.00  | 10.00 | 30   |       | 2800001010262 |
| A15183... | CEAI URZICA 25 ...  | 10.00 | 3.30  | 1    |       | 2800001009617 |
| A15398... | FARES CEAI NE...    | 3.00  | 2.00  | 1    |       | 2800001012389 |
| A15915... | CEAI SUNATOAR...    | 8.00  | 1.50  | 1    |       | 2800001002496 |
| A16338... | CEARA DEPILAT...    | 2.00  | 13.50 | 1    |       | 2800001008702 |
| A16574... | CEAI ANTISRES ...   | 1.00  | 4.50  | 1    |       | 5941141222409 |
| A22474... | CEAI DIGESTIE ...   | 5.00  | 3.90  | 1    |       | 2800001010002 |
| A23276... | CEAI HEPATIC 7...   | 0.00  | 2.50  | 1    |       | 2800001002410 |
| A23499... | ECHINACEA 40M...    | 6.00  | 5.20  | 30   |       | 2800001010866 |
| A23506... | CEAI DIURETIC 7...  | 2.00  | 2.50  | 1    |       | 2800001002359 |
| A24186... | CEAI ANTIDIABE...   | 4.00  | 2.50  | 1    |       | 2800001002229 |
| A24398... | CEAI HEPATIC L ...  | 3.00  | 2.80  | 1    |       | 2800001009976 |

Cant. 1 Unitati 0  
Caut: ceai

Inchide 7 8  
Schimba vinzator 4 5  
Produs nou F4 1 2  
PLU 0 .  
Retiparire bon Numerar Card  
Raport Cec Tichet  
Retur Anulare bon F3 Anulare produs

**Pentru a alege un produs din lista:**

- se da dublu-click pe rindul respectiv, pentru a adauga o unitate pe bon

## Incasarea bonului

In partea de jos se afiseaza totalul de incasat(cele cu rosu).

- Header:** Includes a barcode, company name, cashier name, and the current date and time.
- Product List:** A table with columns for 'Cod Pr.', 'Denumire', 'UM', 'Cant.', 'Brut', and 'T.Brut'. It lists two items: 'CEAI URZICA 25 PL' (2.000 units, 3.30 Brut, 6.60 T.Brut) and 'CEAI DIGESTIE USOARA 20 D...' (1.000 units, 3.90 Brut, 3.90 T.Brut).
- Payment Summary:** Shows 'NET' (8.82), 'TVA' (1.68), and 'TOTAL de PLATA' (10.5 Lei).
- Payment Options:** A grid of buttons for 'Inchide', 'Schimba vinzator', 'Produs nou', 'PLU', 'Retiparire bon', 'Raport', 'Retur', 'Numerar', 'Card', 'Cec', 'Tichet', 'Anulare bon', 'Anulare produs', 'Anulare plata', 'Discount articol', 'Discount bon', 'Discount preferential', 'Import BON', 'INCASARE', and 'Factura'.
- Product Grid:** A grid of buttons for various products like 'ALGOREMIN', 'PARACETAMOL', 'ALGOCALMIN CPR', 'ANTINEVRALGIC', 'CALMONEVRALX2', 'ACID ACETILSALICILIC', 'ACID ACETILSALICILIC T', 'CALMOGRIPIN', 'PARACETAMOL SINUS X20CP', and 'FARINGOSEPT'.

Se poate incasa in patru feluri:

CASH – se tipareste bonul fiscal prin casa de marcat. Se incaseaza suma exacta

CARD – se va incasa suma folosind carduri bancare

CEC – prin CEC(nu se foloseste)

TICHET – se incaseaza tichete de masa sau cadou

Pentru a introduce modalitatea de plata, folositi cele patru butoane din partea dreapta(Cash,card,cec,tichet)

|                      |      |                |                |             |             |                |                  |                  |   |                       |              |
|----------------------|------|----------------|----------------|-------------|-------------|----------------|------------------|------------------|---|-----------------------|--------------|
| BON                  |      | ARTICOLE       |                | PLATA       |             |                |                  |                  |   |                       |              |
| Mod plata:           |      | Cant: 1        |                | Unitati: 0  |             |                |                  |                  |   |                       |              |
| Numerar:             | 0    | Cec:           | 0              | Caut:       |             |                |                  |                  |   |                       |              |
| Card:                | 10.5 | Tichet:        | 0              | Inchide     | 7           | 8              | 9                | Discount articol |   |                       |              |
| Adauga bon:          |      | PLU            | 0              | .           | C           | Import BON     | Schimba vinzator | 4                | 5 | 6                     | Discount bon |
| <input type="text"/> | X    | Alegeti tichet | -              | +           | Produce nou | F4             | 1                | 2                | 3 | Discount preferential |              |
| Total plata          |      | 10.5           | Retiparire bon | Numerar     | Card        | INCASARE       |                  |                  |   |                       |              |
| Achitat              |      | 10.5           | Raport         | Cec         | Tichet      | F2             |                  |                  |   |                       |              |
| Rest                 |      | 0.0            | Retur          | Anulare bon | F3          | Anulare produs | Anulare plata    | Factura          |   |                       |              |

Se introduc sumele si se apasa "Incasare". Se va tipari bonul fiscal. Daca incasarea se face direct numerar se poate apasa butonul "Incasare" fara a parcurge pasul anterior.

**ATENTIE!** Pentru functionarea acestor operatiuni aveti nevoie de o setare corecta a driverelor casei de marcat ( descrisa in paginile anterioare)

## Retetar - Productie

Partea de retetar si productie se foloseste in unitati care produc un produs finit pe baza unei retete. De exemplu cofetarii, restaurante, dar se foloseste si pentru productia de vopsele in service-uri auto.

### Definirea preparatelor si a ingredientelor

Preparatele si ingredientele se definesc ca si pe oricare alt produs, folosind butonul "Produse":

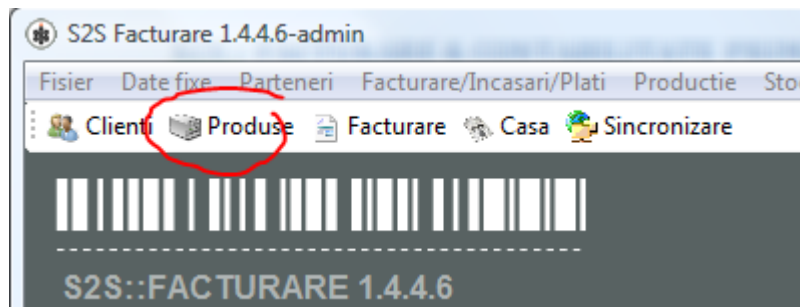

Setari importante:

- cod produs: este codul unic prin care se gaseste produsul. Daca nu se trece nimic, se genereaza automat un cod de forma A.... Daca acest cod se pune manual, trebuie avut grija sa fie unic.
- Grup: Categoria de produs din care face produsul. Importanta are din punct de vedere statistic si pentru afisarea corecta in partea de bar(unde e cazul)
- Extra: Pentru preparate(produse, ce au retete) se alege preparat, iar pentru materii prime(ingredientele, din ce se compune un preparat)se alege materie prima.

Exemplu preparate:

| Cod Produs | Denumire                    | Brut | Stoc  | Grup      | Extra    | N |
|------------|-----------------------------|------|-------|-----------|----------|---|
| A30378971  | Cartofi pai cu cascaval ras | 8.00 | 0.000 | Garnituri | Preparat | 6 |
| A62831521  | Cartofi natur               | 4.00 | 0.000 | Garnituri | Preparat | 3 |
| A46338763  | Cartofi pai 300g            | 4.00 | 0.000 | Garnituri | Preparat | 3 |
| A63905389  | Cartofi piure 300g          | 4.00 | 0.000 | Garnituri | Preparat | 3 |

Exemplu materii prime:

|           |               |      |       |                  |           |
|-----------|---------------|------|-------|------------------|-----------|
| A676767   | Antricot vita | 0.00 | 0.000 | Ingrediente buc. | Mat.prima |
| A655677   | Ardei         | 0.00 | 0.000 | Ingrediente buc. | Mat.prima |
| A667778   | Ardei iute    | 0.00 | 0.000 | Ingrediente buc. | Mat.prima |
| A5546665  | Ardei pasta   | 0.00 | 0.000 | Ingrediente buc. | Mat.prima |
| A0058877  | Aripi pui     | 0.00 | 0.000 | Ingrediente buc. | Mat.prima |
| B64667774 | Bicarbonat    | 0.00 | 0.000 | Ingrediente buc. | Mat.prima |
| B8568775  | Boabe mustar  | 0.00 | 0.000 | Ingrediente buc. | Mat.prima |

Materia prima nu trebuie sa aibe pret vanzare, aceasta nefiind vanduta direct.

### Generarea de retete:

Se foloseste meniul productie >>retete.

In partea stanga se gasesc toate preparatele, iar in partea dreapta ingredientele necesare.

### Vizualizarea unei retete

- se da click pe preparatul in lista din stanga
- in partea dreapta apar ingredientele necesare unei portii

### Tiparirea unei retete:

- se da click pe preparatul in lista din stanga
- se introduce numarul de portii(in jos, stanga)
- se apasa "Tiparire retete selectate".

Obs: pot fi alese mai multe preparate folosind tasta CTRL

### Modificarea unei retete:

Se alege reteta pentru preparatul dorit(click pe rindul ales)

| Cod Produs | Denumire                  | Cod Produs | Denumire |
|------------|---------------------------|------------|----------|
| A72643992  | Capuccino                 | C56646645  | Cartof   |
| A13984259  | Carnaciori 250g           | S657585    | Sare     |
| A52263615  | Carnat picant             | S9587645   | Smantana |
| A62831521  | Cartofi natur             | U0058987   | Ulei     |
| A46338763  | Cartofi pai 300g          |            |          |
| A63905389  | Cartofi piure 300g        |            |          |
| C6665665   | Cartofi prajiti cu branza |            |          |
| A86120454  | Cascaval pane 250g        |            |          |

Se alege "afiseaza toate materiile prime"

Materii prime pt.: **Cartofi piure 300g**

Afiseaza toate materiile prime

In lista acum apar toate materiile prime care sint definite in program. La ingredientele ce apar pe reteta se trece cantitatea dorite direct in tabel.

De exemplu la reteta de mai sus se adauga 10 g de unt:

|           |                           |           |                      |     |       |
|-----------|---------------------------|-----------|----------------------|-----|-------|
| A62831521 | Cartofi natur             | S77566556 | Sunca de casa Nadlac | Kg  | 0.000 |
| A46338763 | Cartofi pai 300g          | T6678765  | Taietei/tascute      | Kg  | 0.000 |
| A63905389 | Cartofi piure 300g        | T55566464 | Telina               | Kg  | 0.000 |
| C6665665  | Cartofi prajiti cu branza | T9986766  | Ton                  | Kg  | 0.000 |
| A86120454 | Cascaval pane 250g        | T776776   | Toping               | Kg  | 0.000 |
| A47103034 | Castraveti 300g           | U0058987  | Ulei                 | Kg  | 0.020 |
| A76699473 | Ceafa de porc 250g        | U5466657  | Unt                  | Kg  | 0.010 |
| A32503072 | Ceai                      | U2354657  | Usturoi              | Kg  | 0.000 |
| A57918167 | Ciocolata calda           | V777554   | Varza                | Kg  | 0.000 |
| A63546159 | Ciolan 100g               | V6377478  | Varza murata         | BUC | 0.000 |
| A97434626 | Ciorba de burta 600g      | V777565   | Vegeta               | Kg  | 0.000 |

Se apasa salvare:

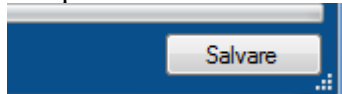

Reteta acum este salvata, iar in lista apar din nou doar materiile prime folosite pentru aceasta reteta:

| Denumire                  | Cod Produs | Denumire | UM | Cant. |
|---------------------------|------------|----------|----|-------|
| Capuccino                 | C56646645  | Cartof   | Kg | 0.250 |
| Carnaciori 250g           | S657585    | Sare     | Kg | 0.003 |
| Carnat picant             | S9587645   | Smantana | Kg | 0.030 |
| Cartofi natur             | U0058987   | Ulei     | Kg | 0.020 |
| Cartofi pai 300g          | U5466657   | Unt      | Kg | 0.010 |
| Cartofi piure 300g        |            |          |    |       |
| Cartofi prajiti cu branza |            |          |    |       |
| Cascaval pane 250g        |            |          |    |       |

## Scaderea ingredientelor/productie

Exista doua situatii:

**1. Ingredientele se scad la afarsitul zilei**, cind se scoate si un raport de productie.

### Cum functioneaza:

Pe baza vanzarilor, in fiecare seara (sau la 2 zile) se scoate un raport de productie. Calculatorul aduna toate vanzarile, calculeaza totalul necesar si genereaza un raport productie cu un bon de consum.

- Se alege meniul Productie/Raport de productie
- Se alege gestiunea dorita si se apasa "incarca date"

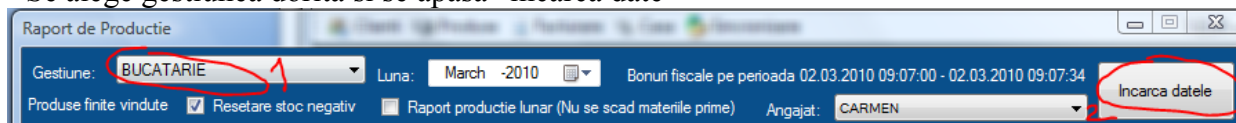

In tabelul de sus apar automat toate produsele vandute care sint preparate:

| Cod       | Denumire                   | Cant  | Brut/UM |
|-----------|----------------------------|-------|---------|
| A63843337 | Frigarui de porc 300g      | 10.00 | 18.00   |
| A81409963 | Snitel cotlet 250g         | 10.00 | 17.50   |
| A98976590 | Piept de pui 250g          | 5.00  | 15.00   |
| A36261375 | Crispy piept pui pic. 350g | 5.00  | 20.00   |
| A23764469 | Legume asortate 300g       | 3.00  | 5.00    |

Iar in tabelul de jos apar automat materiile prime necesare productiei. Necesarul de materii prime se face pe baza retetelor existente.

| Materii prime folosite |           |               |     |        |          |
|------------------------|-----------|---------------|-----|--------|----------|
| *                      | Cod       | Denumire      | UM  | Cant.  | Net Val. |
| 1                      | A655677   | Ardei         | Kg  | 0.400  | 0.0000   |
| 2                      | C6677775  | Ceafa de porc | Kg  | 3.000  | 0.0000   |
| 3                      | C45465677 | Ceapa         | Kg  | 0.300  | 0.0000   |
| 4                      | R7757775  | Rosii         | Kg  | 0.300  | 0.0000   |
| 5                      | S657585   | Sare          | Kg  | 0.065  | 0.0000   |
| 6                      | F6546466  | Faina         | Kg  | 0.150  | 0.0000   |
| 7                      | O075657   | Oua           | BUC | 12.500 | 0.0000   |

Se apasa

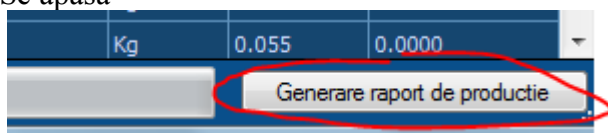

In acest moment:

- Se scad materiile prime din stoc
  - Preparatele cu stoc negativ se reseteaza la zero
- Se genereaza : Raportul de productie

SC MX TRADING SRL CUI:14496240

**RAPORT DE PRODUCTIE Nr. 24**  
Din 02.03.2010 GESTIUNEA:BUCATARIE  
**Bonuri fiscale pe perioada 02.03.2010 09:07:00 - 02.03.2010 09:07:34**

| Nr. crt.                          | Denumirea produselor sau a serviciilor | U.M. | Cant. | Pret unitar TVA inclus | Valoare         |
|-----------------------------------|--|------|-------|------------------------|-----------------|
| 1                                 | Crispy piept pui pic. 350g             | BUC  | 5     | 20                     | 100             |
| 2                                 | Frigarui de porc 300g                  | BUC  | 10    | 18                     | 180             |
| 3                                 | Legume asortate 300g                   | BUC  | 3     | 5                      | 15              |
| 4                                 | Piept de pui 250g                      | BUC  | 5     | 15                     | 75              |
| 5                                 | Snitel cotlet 250g                     | BUC  | 10    | 17.5                   | 175.0           |
| <b>Total raport de productie:</b> |  |      |       |                        | <b>545.0Lei</b> |

Se genereaza: Bonul de consum:

| BON DE CONSUM (COLECTIV)                  |  |                  |           |      |                 |             |         |
|---|--|------------------|-----------|------|-----------------|-------------|---------|
| Unitatea: SC MX TRADING SRL CUI:14496240  |  |                  |           |      |                 |             |         |
| Numar document:12 Data:02.03.2010         |  |                  |           |      |                 |             |         |
| Gestiunea:BUCATARIE Conf.rap.productie:24 |  |                  |           |      |                 |             |         |
| Nr. Crt                                   | Denumirea materialelor (inclusiv sort,marca,profil,dimensiune) | Cant.nece sara   | Cod       | U.M. | Cant. eliberata | Pret unitar | Valoare |
| 1   | Ardei  | 0.4              | A655677   | Kg   | 0.4             | 0           | 0.0     |
| 2   | Ceafa de porc  | 3                | C6677775  | Kg   | 3               | 0           | 0       |
| 3   | Ceapa  | 0.3              | C45465677 | Kg   | 0.3             | 0           | 0.0     |
| 4   | Rosii  | 0.3              | R7757775  | Kg   | 0.3             | 0           | 0.0     |
| 5   | Sare   | 0.07             | S657585   | Kg   | 0.07            | 0           | 0.00    |
| 6   | Faina  | 0.15             | F6546466  | Kg   | 0.15            | 0           | 0.00    |
| 7   | Oua  | 12.5             | O075657   | BUC  | 12.5            | 0           | 0.0     |
| 8   | Pesmet   | 0.3              | P7576664  | Kg   | 0.3             | 0           | 0.0     |
| 9   | Piper  | 0.06             | P767354   | Kg   | 0.06            | 0           | 0.00    |
| 10  | Piept de pui   | 3                | P7677758  | Kg   | 3               | 0           | 0       |
| 11  | Ardei pasta  | 0.08             | A5546665  | Kg   | 0.08            | 0           | 0.00    |
| 12  | Fulqi  | 0.15             | F75777565 | Kg   | 0.15            | 0           | 0.00    |
| 13  | Condiment iute   | 0.02             | C7757788  | Kg   | 0.02            | 0           | 0.00    |
| 14  | Legume   | 0.9              | L64665775 | Kg   | 0.9             | 0           | 0.0     |
| 15  | Ulei   | 0.05             | U0058987  | Kg   | 0.05            | 0           | 0.00    |
| Total:                                    |  |                  |           |      |                 |             | 0.00    |
| Data si semnatura                         |  | Sef compartiment | Gestionar |      | Primitor        |             |         |
| .   |  |                  |           |      | CARMEN          |             |         |

Generat cu S2S :: FACTURA 1.4.4.6 ©2010 S.C. Vega WebSolutions S.R.L. <http://www.s2s.ro>

**Ingredientele se scad automat la comanda din Imperial Bar si se face un singur raport de productie pe luna**

Se procedeaza identic ca si in cazul de dinainte, dar se alege

Raport productie lunar (Nu se scad materiile prime)

inainte de generarea productiei.

## S2SBonPrinter// Configurarea driverului pentru casa de marcat Valabil pentru casele din gama ACTIVA, EURO si ORGTECH

1. Se instaleaza "SetupS2SBonPrinter.exe" de pe CD-ul de instalare sau de pe [www.s2s.ro](http://www.s2s.ro)
  - Se deschide windows explorer (click dreapta pe butonul START, si se alege optiunea "Explore")
  - In partea stinga se alege unitatea de CD sau DVD
  - In partea dreapta se da dublu-click pe SetupS2SBonPrinter.exe

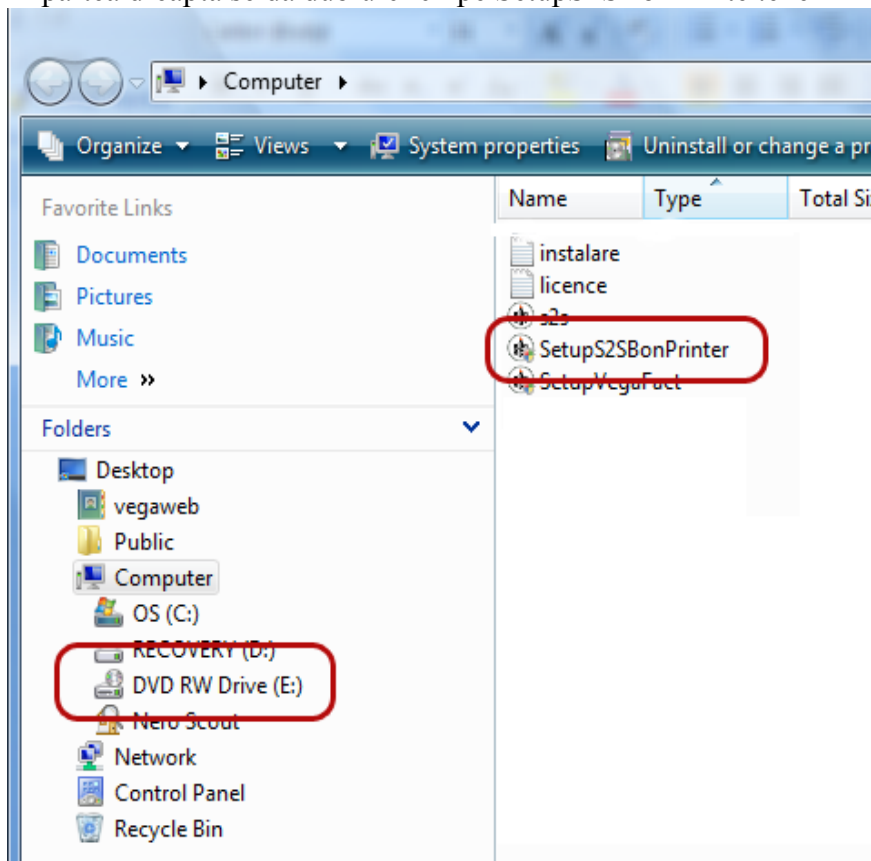

Se urmeaza pasii de instalare. Programul va fi instalat in C:\S2SBonPrinter

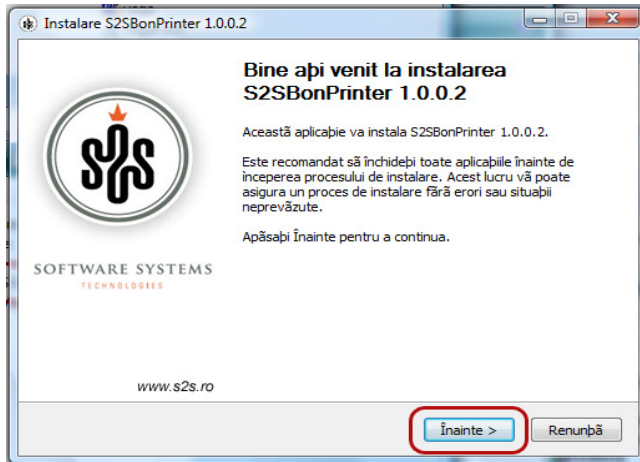

a.

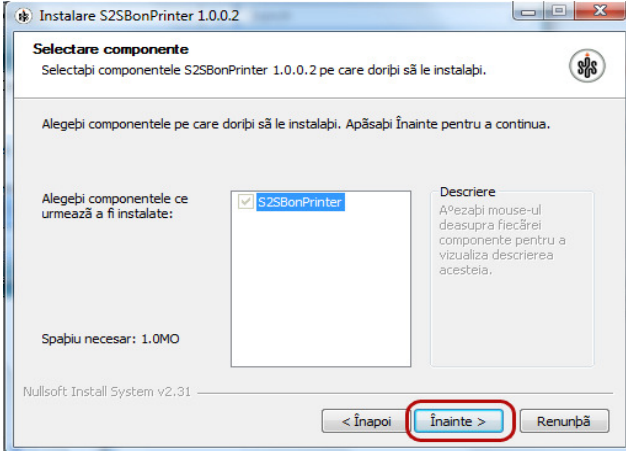

b.

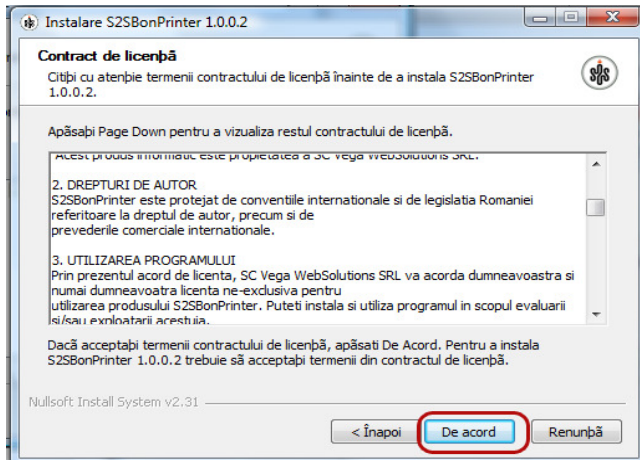

c.

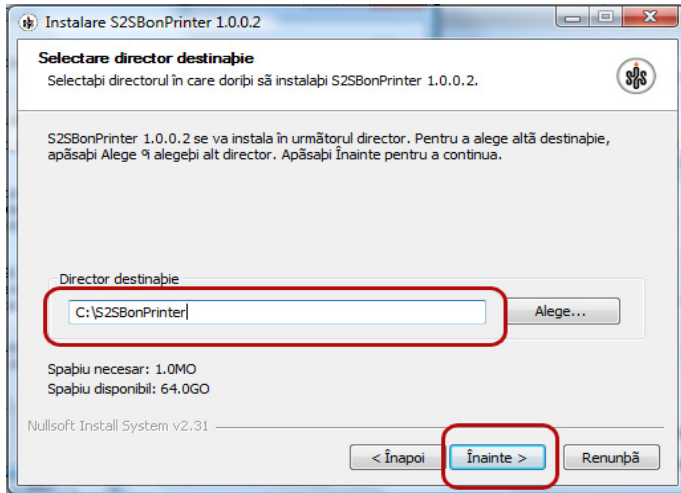

d.

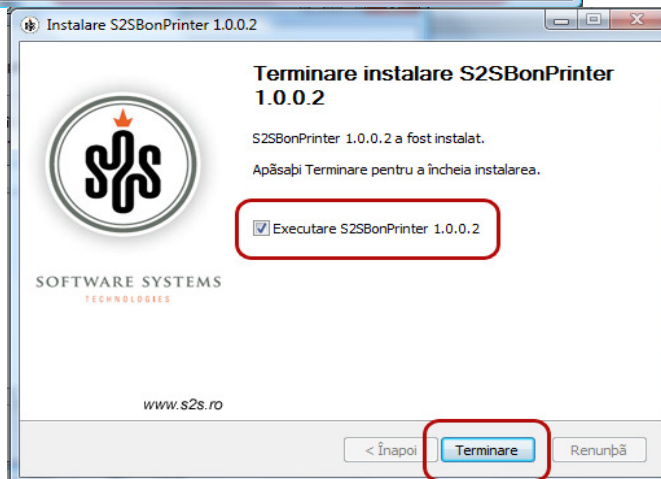
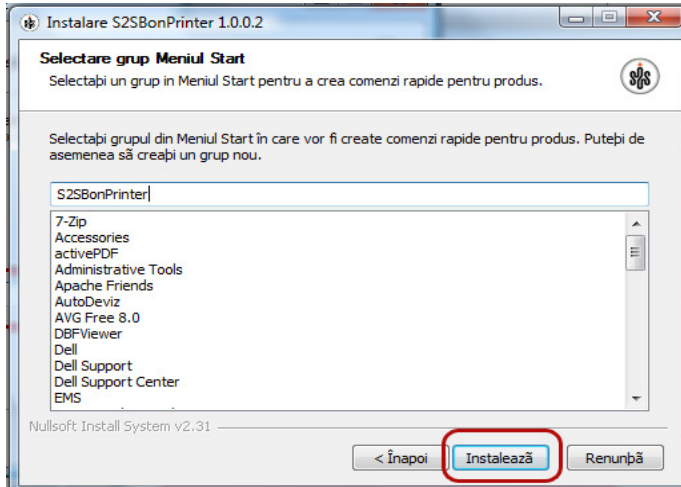

e.

f. In cazul in care aplicatia sa instalat cu succes va aparea un nou icon in in bara de jos, linga ceas.

2. Se configureaza modelul de casa din meniul FISIER→SETARI GENERALE (TAB-ul casa de marcat)

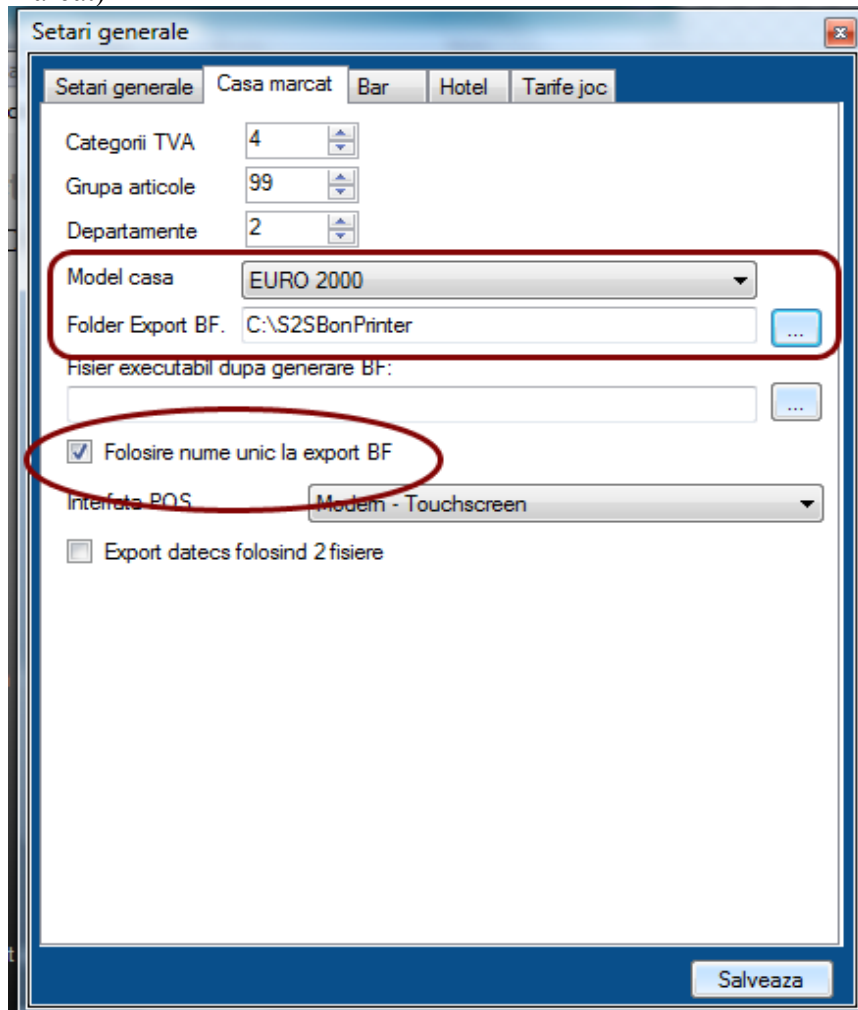

- Se alege modelul de casa
  - "Folder export BF" trebuie sa fie locatia unde ati copiat directorul de la punctul 1. (Se alege folosind butonul "...")
  - "Folosire nume unic la export BF" trebuie sa fie bifat
3. Se configureaza comunicatia cu casa de marcat
    - se da dublu-click pe iconul nou aparut linga ceasul sistemului
- Se urmeaza pasii :
- se apasa STOP
  - se configureaza setarile de la PORTUL SERIAL (Se poate folosi si convertoare usb-serial,

dar doar anumite modele)

- se apasa SET
- se apasa START

Aceste setari se fac O SINGURA DATA.

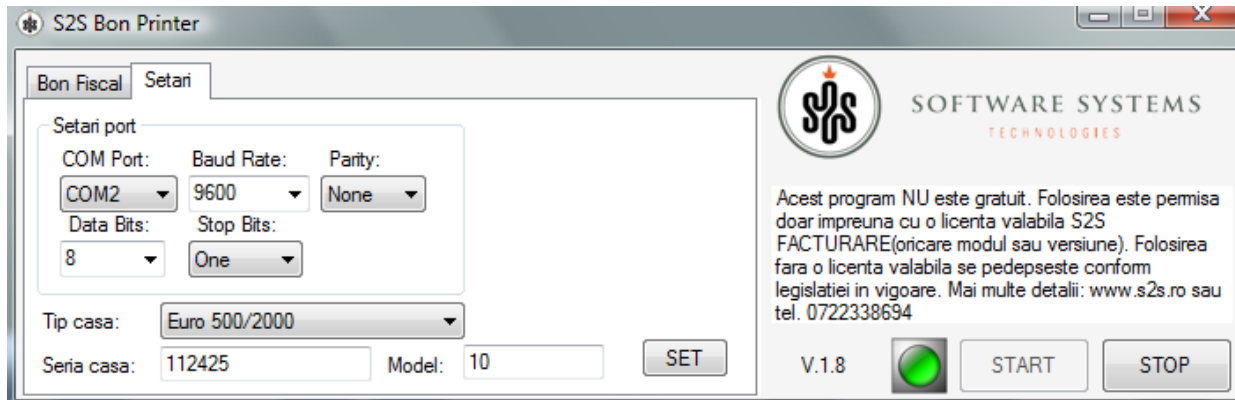

IMPORTANT: Modelul casei si seria se seteaza doar in anumite conditii. In cazul folosirii caselor de tip EURO, modelul se defineste astfel:

|                                |           |
|--------------------------------|-----------|
| <b>pentru Euro 200T Alpha</b>  | <b>1</b>  |
| <b>pentru Euro 500T Handy</b>  | <b>10</b> |
| <b>pentru Euro 500TX Handy</b> | <b>13</b> |
| <b>pentru Euro 200TX</b>       | <b>30</b> |
| <b>pentru Euro 100T Handy</b>  | <b>26</b> |
| <b>pentru Euro 2100</b>        | <b>23</b> |

Pentru modelele mai vechi se va folosi 10.

Pentru comunicarea cu casa de marcat mai aveti nevoie si de cablu de comunicatie, ce difera pentru fiecare model de casa.

Comunicatia pe portul PC nu este activata implicit la fiecare model de casa. Pentru o configurare corecta va rugam sa contactati firma care va face service-ul la casa de marcat. Orice interventie in casa de marcat de catre persoane neautorizate este strict interzisa!

## Alte rapoarte

### Registrul de casa in lei

#### 1. Setarea modalitatilor de plata ce apar in registrul de casa

Modalitatile de plata ce sa apara in registrul de casa se seteaza din meniul date fixe → modalitati de plata

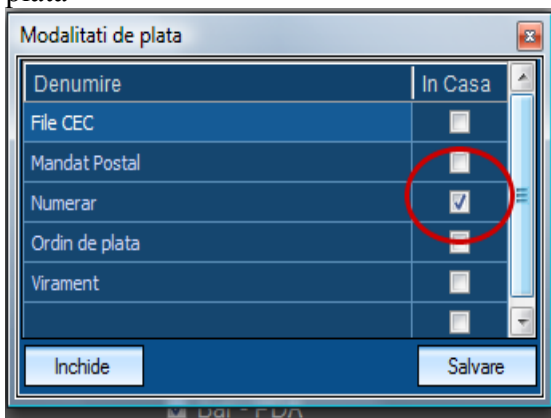

Se aleg categoriile (de obicei doar numerar) si se apasa “salvare”;

#### 2. Setarea soldului initial

Se foloseste meniul fisier→setari generale. Se urmeaza pasii:

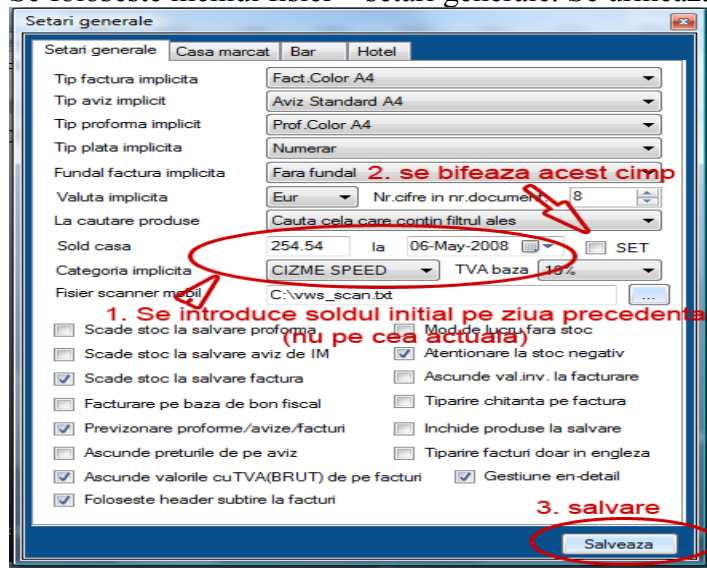

### 3. Introducerea de incasari si cheltueli diverse.

Sefoloseste meniul

**facturare/incasari** → **plati**                      respectiv

**facturare/incasari** → **incasari**

toate platile si incasarile in numerar (sau altele bifate la punctul 1.) vor aparea automat in registrul de casa. La fel toate chitantele generate vor aparea automat in lista.

In cazul in care folositi o casa de marcat obligatoriu se va introduce Z-ul zilnic prin meniul **facturae/incasari** → **incasari** → **introducere Z casa**

### 4. Tiparirea registrului pe o perioada.

Se foloseste meniul **rapoarte** → **registru de casa in lei**

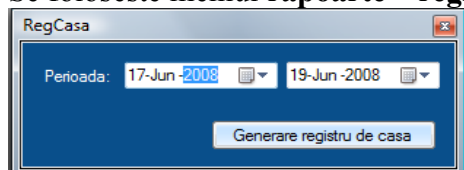

Se genereaza automat registrul de casa in format PDF. Aceasta poate fi tiparita, arhivata sau trimisa direct prin email catre contabilitate.

**ATENTIE! NU TIPARITI registrul de casa PE PERIOADA ANTERIOARA PRIMEI ZI (ziua pe care ati setat soldul initial).** In cazul in care ati uitat sa treceti o chitanta, aceasta se poate introduce si ulterior. La retiparirea registrului aceasta va figura in lista in mod automat.

## Generarea de etichete produse cu coduri de bare

De stiut este faptul, ca toate produsele din magazinul dvs. trebuie sa fie etichetate corespunzator, conform legislatiei in vigoare. In plus, unele produse nu au cod de bare sau au codul de bare deteriorat, astfel nu poate fi citita la casa. Scapati acum de aceste griji! Acum puteti atasa coduri de bare si produselor ce nu au (de ex. produse interne). In cazul unor produse cu cod necunoscut sau inexistent, programul genereaza automat un cod intern in format EAN 13.

### Pentru setarea produselor si a codurilor de bare:

Dupa autentificare in programul S2S::Facturare si contabilitate primara se apasa butonul “Produse”

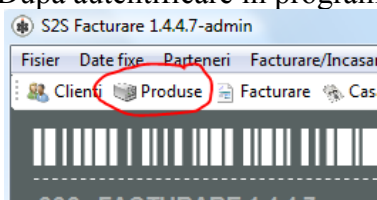

Se introduc produsele asemanator ca si in Excel. Coloanele pot fi aranjate dupa placul dvs.

**Important!** In cazul in care se lucreaza in MOD NET, coloana cu pretul NET(fara tva) trebuie sa precede coloana cu pretul BRUT(cu TVA). In cazul in care cunoasteti codul de bara al produsului, aceasta va fi introdusa in coloana respectiva. Pentru aceasta operatiune puteti folosi si scannerul de coduri de bare. In cazul in care acest cimp se lasa gol, la salvare se va genera automat un cod intern automat.

Produse - Total:202

| Cod Bare      | Brut  | Denumire               | Net   | Tva | Tva  | Stoc   |
|---------------|-------|------------------------|-------|-----|------|--------|
| 2800001023422 | 18.00 | BRANZA GORDON BUC      | 15.13 | 19% | 2.87 | 1.71   |
| 2800001023408 | 0.60  | COVRIGI                | 0.50  | 19% | 0.10 | -4.00  |
| 2800001023446 | 6.70  | COZONAC CACAO RAHAT    | 5.63  | 19% | 1.07 | 0.00   |
| 2800001022579 | 1.19  | DISCONT COMERCIAL      | 1.00  | 19% | 0.19 | -11.27 |
| 2800001008160 | 0.50  | 3IN1 LA FESTA          | 0.42  | 19% | 0.08 | 29.00  |
| 2800001016677 | 2.50  | 7 UP 0.5L              | 2.10  | 19% | 0.40 | 2.00   |
| 2800001016660 | 4.50  | 7 UP 2L                | 3.79  | 19% | 0.72 | 5.00   |
| 2800001016752 | 4.50  | 7 UP 2L LIGHT          | 3.78  | 19% | 0.72 | 8.00   |
| 2800001005664 | 6.90  | 8X4 XITE 150ML         | 5.80  | 19% | 1.10 | 0.00   |
| 2800001006081 | 10.00 | ABS TANGA ALWAYS 36    | 8.40  | 19% | 1.60 | 1.00   |
| 2800001005312 | 3.00  | ACADELE LUMINA         | 2.52  | 19% | 0.48 | 0.00   |
| 2800001017902 | 1.50  | ACADELE SPIDERMAN 3    | 1.26  | 19% | 0.24 | 0.00   |
| 2800001019777 | 4.50  | ACE 2L REGULAR AUTOMAT | 3.78  | 19% | 0.72 | 3.00   |
| 2800001015397 | 3.00  | ACETONA DE FARMEC50ML  | 2.52  | 19% | 0.48 | 6.00   |
| 2800001001451 | 1.20  | ACETONA DIAS FAST      | 1.01  | 19% | 0.19 | 1.00   |

Filtru:  Afiseaza categoria: Toate categoriile    
Sunt afisate doar primele 200 de produse  
Afiseaza toate produsele Pret baza: BRUT

Se apasa "Salvare".

## Pentru a tipari etichetele

Se foloseste meniul Extra→Generare etichete

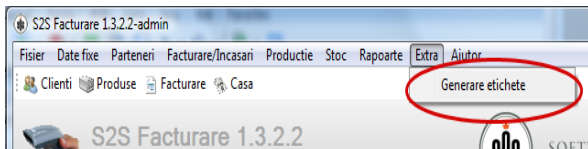

1. Se alege un produs din lista, ce urmeaza si fie tiparit. Folosind cimpul "Cauta produs" se pot filtra produsele. Se da dublu-click pe produsul ales.

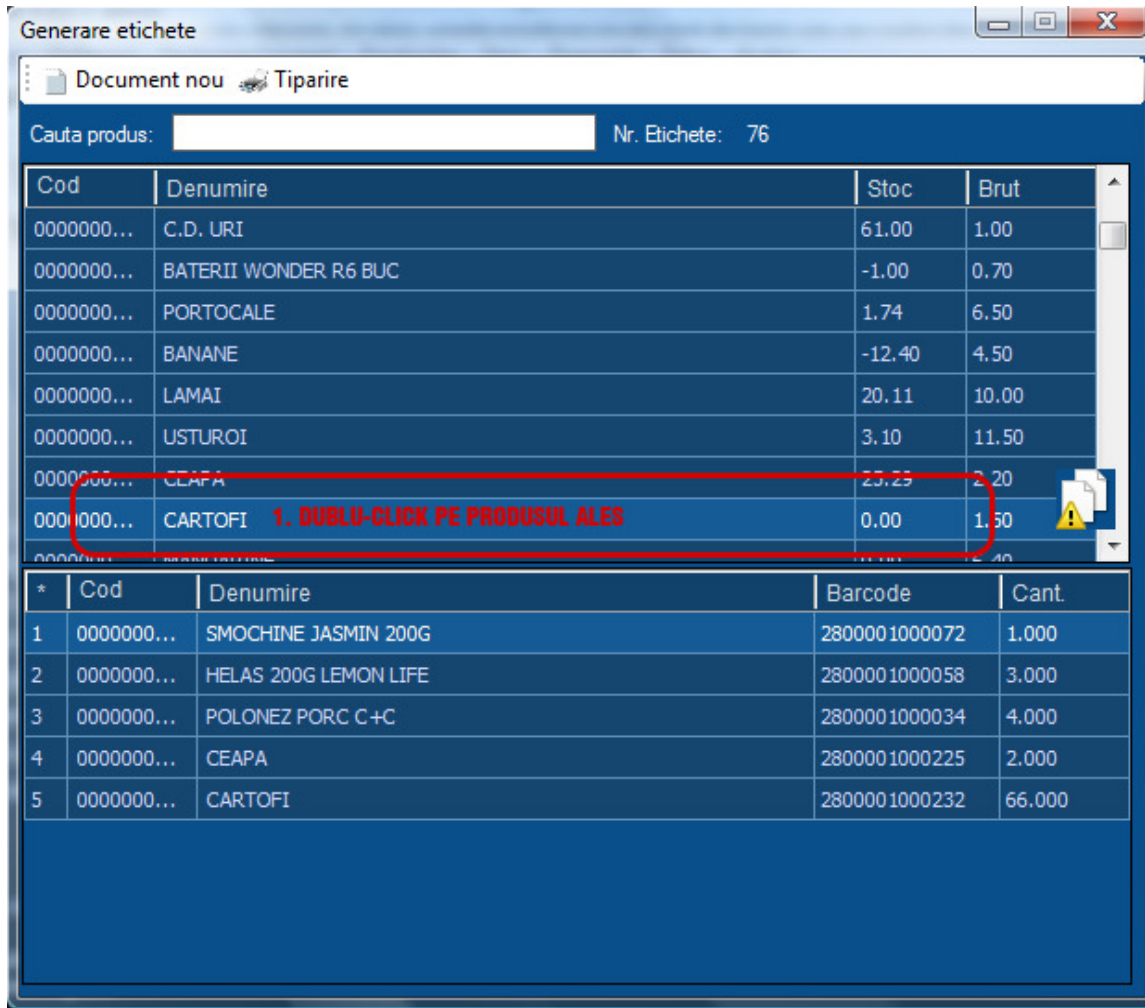

2. Se introduce cantitatea (numarul de etichete) ce va fi generata. Se apasa OK

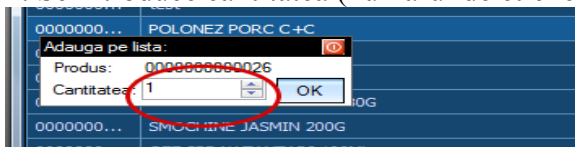

3. Se repeta pasul 1. si 2. pentru toate produsele ce vor fi tiparite.

Se apasa butonul TIPARIRE. Va fi afisata etichetele inainte de tiparire.

Se va alege imprimanta si etichetele vor fi tiparite.

## Nota finala

Acest document este conceputa pentru a fi un ajutor in folosirea programului S2S Facturare si contabilitate primara. Imaginile si descrierile din acest document pot diferi de cele gasite in program, in functie de versiunea programului si de drepturile ce aveti conform licentei.

Va invitam sa studiatii si documentatia actualizata de pe adresa:

[www.s2s.ro/kb](http://www.s2s.ro/kb)

S2S Software Systems Technologies, este o marca inregistrata Vega WebSolutions SRL . Reproducerea partiala sau totala al oricarei parti text, imagine sau orice alta sursa din acest document fara acordul autorului se pedepseste conform legislatiei in vigoare.

Microsoft, Windows, Vista, Adobe, Firebird, Excel sunt marci sau marci inregistrate ale proprietarilor. Alte produse si denumiri de companii pot fi marci inregistrate si/sau marci de servicii ale proprietarilor lor.

Toate drepturile rezervate ©2010 Vega WebSolutions